

# Programm

## *Int. Frühjahrsregatta 2017*

**Einer Langstreckenmeisterschaften NRW**

**Nationalmannschafts-Cup**

**28.04.2017 – 30.04.2017**



Foto: Ute Freise



KANU-REGATTA-VEREIN  
BALDENEYSEE e.V., ESSEN





# Wo Sportler sich zu Hause fühlen

Der Allbau unterstützt zahlreiche Sportler-  
Innen und Sportvereine in unserer Stadt.

[allbau.de/  
sportsponsoring](http://allbau.de/sportsponsoring)

 **Allbau**  
*Mein Zuhause in Essen*



# KANU-REGATTA-VEREIN BALDENEYSEE e.V., ESSEN



Liebe Sportfreunde, liebe Gäste,

als 1. Vorsitzender und Regattaleiter des Kanu-Regatta-Vereins Baldeneysee e.V. begrüße ich Sie herzlich zur internationalen Frühjahrsregatta 2017 auf dem Baldeneysee in Essen. Wieder einmal ist diese Regatta für viele Sportler der erste Prüfstein auf ihrem Weg durch das Sportjahr.

Das Regattateam des KRV Baldeneysee besteht nicht nur aus einem Regattaleiter. Mit Marcel Böhm, Torben Fröse und Jean-Paul Sits sind drei erfahrene ehemalige Athleten und „Regatta-Macher“ an meiner Seite. Im Hintergrund stehen mit Heino Terporten und Olaf Schade Garanten für ein erfolgreiches Management. Und wir greifen auf die Erfahrung und Unterstützung eines kompetenten Organisationsteams, vieler Helfer und nicht zuletzt zahlreicher Sponsoren zurück, ohne die eine solche Veranstaltung in diesem Umfang nicht möglich wäre. Allen Helfern sei an dieser Stelle für Ihr Engagement für erfolgreichen Wettkampfsport in Essen sehr herzlich gedankt.

Ein großer Dank geht ebenfalls an die Sport- und Bäderbetriebe der Stadt Essen für Ihre Unterstützung.

Wir haben keinen Aufwand gescheut, um den Sportlern und Zuschauern die besten Voraussetzungen für attraktive, spannende und unterhaltsame Wettkämpfe bieten zu können.

Ich wünsche allen Sportlern, Betreuern, Zuschauern, Helfern und Kampfrichtern ein schönes und erfolgreiches Wochenende.

Kanu-Regatta-Verein Baldeneysee e.V. Essen

---

1. Vorsitzender und Regattaleiter



## Grußwort

Herzlich Willkommen in der „Grünen Hauptstadt Europas – Essen 2017“ zur *Internationalen Kanu Frühjahrsregatta!*

Mit der Frühjahrsregatta wird traditionell die Wettkampfsaison am Baldeneysee eingeläutet. Hier treffen sich die Teams in Kajaks und Canadiern zum ersten großen Kräftemessen des Jahres.

Für die 15- bis 16-Jährigen wird es wieder besonders spannend, der Nationalmannschafts-Cup fordert ihnen Spitzenleistungen ab. Auch die Einzelkämpfer müssen auf der Langstrecke ihr Können und ihre Fitness beweisen, um den NRW-Landesmeistertitel im Einer zu gewinnen.

Nicht nur für die Kanuten ist die Regatta jedes Jahr ein tolles Erlebnis. Auch alle Gäste können sich auf spannende Rennen, die schöne Atmosphäre am Baldeneysee und eine leckere Verpflegung durch die Kanuvereine freuen.

Mit gewohnter Professionalität richtet der *Kanu Regatta Verein Baldeneysee e.V.* auch in diesem Jahr die Frühjahrsregatta aus. Ich danke allen, die sich im Verein engagieren und sich für die Regatta einsetzen ganz herzlich.

Unsere Gäste von außerhalb lade ich dazu ein, Essen zu entdecken. Genießen Sie die vielfältigen Freizeitangebote, die unsere Stadt neben dem Sport zu bieten hat. Ob Kunst und Kultur in der Philharmonie und im Museum Folkwang oder Gastronomie und Geschäfte in unserer Innenstadt oder auf der „Rü“, für jeden Geschmack ist etwas dabei.

Den teilnehmenden Mannschaften wünsche ich viel Erfolg und dem Publikum spannende Rennen bei der *Internationalen Kanu Frühjahrsregatta 2017* in Essen.

Mit freundlichen Grüßen

Thomas Kufen

Oberbürgermeister der Stadt Essen



## Grußwort

Die Essener Fühjahrsregatta auf dem Baldeneysee stellt Jahr für Jahr bereits zum Saisonauftakt eine große Herausforderung für alle Teilnehmer dar. Durch große Teilnehmerfelder mit Sportlern aus dem gesamten Bundesgebiet und dem benachbarten Ausland trifft man gleich bei der ersten Regatta auf zahlreiche und leistungsstarke Konkurrenten. Wer diese Herausforderung besteht und hier durch gute Ergebnisse überzeugt, kann vermutlich eine erfolgreiche Wettkampfsaison erwarten.

Wir freuen uns auf die imposanten Teilnehmerfelder bei den offenen NRW-Landesmeisterschaften in den Einerbooten auf der Langstrecke. Der Nationalmannschaftscup in der Jugendklasse wird voraussichtlich wieder alle Spitzenfahrer dieser Altersklasse nach Essen locken. Aber auch die Öffnung von ausgewählten Mannschaftsbooten für vereinsübergreifende Teams und die Ausschreibung von Mixed-Rennen versprechen spannende neue Konstellationen. Der Regattaverein Baldeneysee entwickelt immer wieder solche neuen Ideen, um die Attraktivität der Veranstaltung zu optimieren.

Drei Regattatage sind nicht nur für die teilnehmenden Vereine anstrengend, sondern verlangen auch von allen Kampfrichtern höchste Konzentration, um korrekte Ergebnisse unter Beachtung der Wettkampfordnung sicherzustellen. Für die Regattaleitung und das Essener Orgateam beginnen die umfangreichen Arbeiten schon lange vor dem ersten Start und werden auch erst in der Woche nach dem Wettkampf abgeschlossen. Beide Bereiche, die Kampfrichter und das Regattateam, verdienen unsere höchste Anerkennung und unseren Dank.

Thomas Reineck

A handwritten signature in black ink, appearing to read 'Thomas Reineck', written in a cursive style.

Präsident  
Kanu-Verband Nordrhein-Westfalen



KANU-REGATTA-VEREIN  
BALDENEYSEE e.V., ESSEN



# Obleutebesprechung Teamleadermeeting

**Für die 200m Rennen am Freitag, den 28.04.2017 um  
12:15Uhr im Regattahaus der Stadt Essen im großen  
Saal (Obergeschoß) des Regattahauses der Stadt  
Essen**

**Für die 500m, 1000m, Langstrecke und Schülerspiele  
am Samstag, den 29.04.2017 um 6:45Uhr im großen  
Saal (Obergeschoß) des Regattahauses der Stadt  
Essen**



(Kaffee zur Obleutebesprechung  
am Samstag gibt es auf Kosten  
des Veranstalters.)

Mit Leistung zum Erfolg!

*Eine erfolgreiche Regatta  
wünscht das  
Team der PTG!*



Spezialisierte Systemplaner mit Expertenwissen bieten einen umfassenden Service einer leistungsfähigen Gebäudetechnik (Wärme, Kälte, Klima, Luft & Wasser) für Ihre individuellen Ansprüche. Mit Kreativität & Know-How analysieren wir Ihren Bedarf, um maßgeschneiderte, optimale Lösungen zu präsentieren. Dabei stehen Effizienz, Wirtschaftlichkeit & Nachhaltigkeit im Vordergrund.

**Planungsgesellschaft für technische Gebäudeausrüstung mbH**

**Heizung • Sanitär • Raumluftechnik • Elektro- und Nachrichtentechnik**

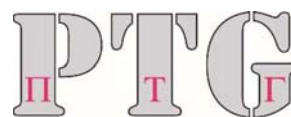



KANU-REGATTA-VEREIN  
BALDENEYSEE e.V., ESSEN



# Siegerehrungen bei den Langstreckenrennen

Die Siegerehrungen nach den Langstreckenrennen, in denen zugleich auch die Landesmeister von Nordrhein-Westfalen ermittelt werden verlaufen wie folgt:

- Zuerst werden die ersten drei platzierten aus Vereinen des LKV-NRW mit der Landes-Meisterschaftsmedaille geehrt.
- Im Anschluss daran erfolgt die Ehrung der ersten drei eingekommenen des jeweiligen Rennens mit den Medaillen des Kanu-Regatta-Vereins Baldeneysee, Essen.







KANU-REGATTA-VEREIN  
BALDENEYSEE e.V., ESSEN



# Kanu-Schüler-Spiele

Es beginnen alle Disziplinen mit der männl. AK 11,  
Die folgenden Rennen schließen sich unmittelbar an.

Samstag 29.04.2017

Laufen

Beginn 9:30 Uhr

G-Parcours

Beginn ca. 11:00 Uhr

Sonntag 30.04.2017

1000m Paddeln

Beginn laut Programm

**Die Siegerehrung erfolgt am Sonntag in der Mittagspause.**

In diesem Jahr kommt das vom KV-NRW vorgeschlagene Bewertungssystem für die Schülerspiele zum Einsatz.

Die Ermittlung der Gesamtplatzierung erfolgt über die Addition der Einzelplatzierungen. Die niedrigste Platzziffernaddition gewinnt. Bei Platzgleichheit entscheidet das bessere 1000m Ergebnis.

Die 1000m werden als Massenstart ohne Wende gefahren.  
Beim Parcours wird die Zeit ermittelt und daraus die Platzierung.



KANU - REGATTA - VEREIN  
BALDENEYSEE e.V., ESSEN



Das Rückwärtstor beim G-Parcours wird von den Canadier-Fahrern vorwärts gefahren.

## Geschicklichkeitsparcours

Internationale Frühjahrsregatta Essen

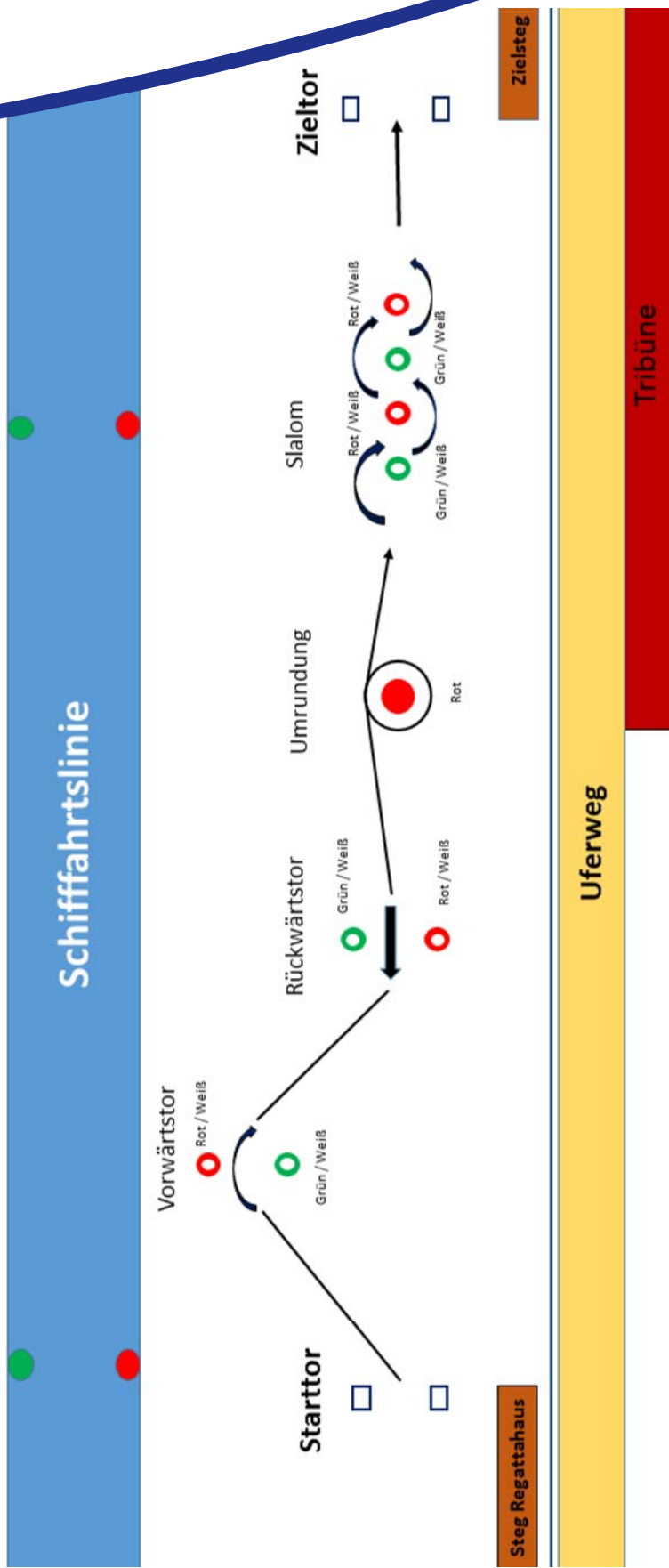

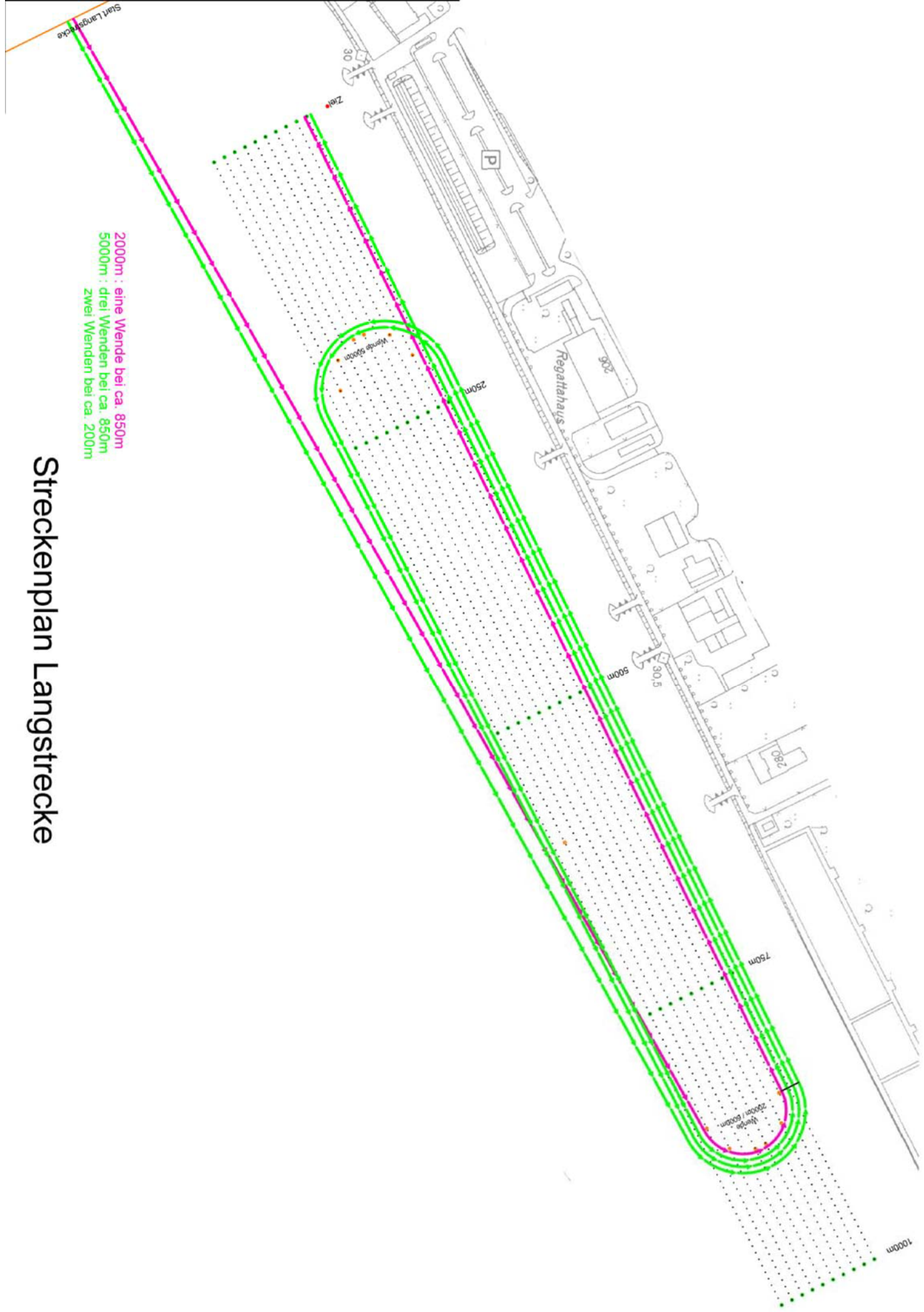

- 20000m : eine Wende bei ca. 8500m
- 50000m : drei Wenden bei ca. 8500m
- zwei Wenden bei ca. 2000m

# Streckenplan Langstrecke

**Regattaleitung**

<b>Veranstalter</b>	Kanu-Verband NRW e.V.
<b>Ausrichter</b>	Kanu-Regatta-Verein Baldeneysee
<b>Regattaleiter</b>	Jan Schäfer
<b>stellv. Regattaleiter</b>	Marcel Böhm
<b>Technischer Leiter</b>	Torben Fröse

**Regattaorganisation**

<b>Regattabüro</b>	Marcel Böhm Sebastian Bialek Joshua Kröck Jan Höfmann
<b>Finanzen / Kasse</b>	Britta Nierfeld Ulrike Böhm
<b>Motorbooteinsatz</b>	Sergio Schade
<b>Starthelfereinsatz</b>	Leonie Neu Theresa Lamken
<b>Zeltplatz / Sattelplatz</b>	Jean-Paul Sits Andreas Lamken
<b>Rettungsdienst</b>	Malteser
<b>Wasserrettung</b>	DLRG Essen
<b>Land-&amp;Wasseraufsicht</b>	Polizei Essen Inspektion VI Wasserschutzpolizei Essen
<b>Streckenaufbau</b>	Sport- & Bäderbetriebe Essen

**Technische Regattaorganisation**

<b>Rennpasskontrolle</b>	Marcel Böhm Sebastian Bialek
<b>Zielkamera</b>	Jessica Richard KRV Team
<b>EDV</b>	Marcel Böhm Sebastian Bialek

**Kamprichtereinsatz**

<b>Jury</b>	Wilfried Geißler Detlev Weinert Hans-Walter Humme	Vorsitzender
<b>Starter</b>	Christian Fröse Heribert Müller Mirco Buschmann Mario Bastek Daniel Dieckmann Marlene Bormeister	
<b>Schiedsrichter</b>	Helmut Lorenz Bernhard Scheffer Gerd Bode Peter Heiser Ingo Buderus Norbert Schmedding Thorsten Meyer	
<b>Zielgericht</b>	Carsten Fohl Susanne Fohl Jutta Heyden Werner Klein Annegret Cremer Peter Matzka Susanne Weinert	Obmann
<b>Bootskontrolle</b>	Thomas Pankau Reinhard Ostermann Gaby Bastek	
<b>Regattasprecher</b>	Heinz Zimmer Bert Bauschke	

**Internationale Frühjahrsregatta in Essen****Vereine**

Nummer	Name	Kurzname	Sportler	Ersatz
1000	RG Baden-Württemberg	RG Bad.- Wür	23	7
1019	Kanuclub Rheinbrüder Karlsruhe e.V.	RB Karlsruh	20	1
1035	Wassersportverein Mannheim - Sandhofen	WSV MA-San	3	
1112	Turn-und Sportgemeinschaft 1845 Heilbronn e.V.	TSG Heilbron	2	
1120	Neckarsulmer Sport-Union	Neckarsulmer	1	
1157	Kanuteam Baden-Württemberg	KT BW	10	2
1201	KT Meddernisch 2013	KT Meddernis	1	
1206	KanuSport Wehr	KS Wehr	1	1
4007	Kanu Club Potsdam im OSC Luftschiffhafen e.V.	KC Potsdam	6	2
5018	Kanu-Rengemeinschaft Bremen e.V.	KRG Bremen	6	
6010	Hamburger Kanu-Club e.V.	Hamburger K	2	
7047	Wassersportverein Lampertheim e.V.	WSV Lampert	2	
8012	Sportclub Neubrandenburg e.V.	SC Neubrandb	4	
9000	RG Nord-West	RG Nord-West	0	
9037	Kanu-Club Limmer e.V.	KC Limmer	8	
10016	Bochumer Kanu Club e.V.	KC Bochum	4	
10017	Kanuclub Wiking Bochum e.V.	KCW Bochum	23	1
10018	Linden - Dahlhauser Kanu Club e.V.	Lind. Dahlh.	14	
10038	Kanuten Emscher Lippe e.V. Datteln	KEL Datteln	8	
10043	Freier Sportverein von 1898 Dortmund e. V.	FS 98 Dortmu	2	
10063	Wassersportverein Rheintreue Ddorf e.V. H.Mattern	WSV Rheintre	11	
10067	Bertasee Duisburg e.V.	BS Duisburg	15	2
10087	Canu Club Emsdetten 1950 e.V.	CC Emsdetten	38	
10092	Eisenbahner-Sportverein Kupferdreh e.V.	ESV-K	18	
10105	Kanusportgemeinschaft Essen e.V.	KG Essen	72	1
10111	Rasen u. Wassersportverein Essen-Dellwig	RuWa Essen-	10	
10118	Kanu - Club Friedrichsfeld	KC Friedrich	16	
10140	Kanu - Ring e. V. Hamm	Kanu-Ring Ha	50	2
10150	Herdecker Kanu Club 1925 e.V.	Herdecker KC	10	
10154	Kanu - Verein 45 Herringen e. V.	KV 45 Herrin	6	
10159	Holzheimer Sportgemeinschaft 1920 e.V.	SG Holzheim	5	
10177	Kanusport Köln-Mülheim e.V.	KKM Köln	3	
10229	DJK Ruhrwacht e.V. Mülheim-Ruhr	DJK Ruhrwach	18	1
10234	Mülheimer Kanusport - Verein	Mülheimer KV	18	1
10245	Alstadener - Kanu - Club - Oberhausen	AKC Oberhau	6	1
10248	TC Sterkrade 69	TC Sterkrade	17	1
10258	TuWSV e.V. Recklinghausen-Süd, Kanuabteilung	TUW Reck.	1	
10261	WSV Blau-Weiß Rheidt e.V.	BW Rheidt	15	
10265	Wassersport - Verein - Rheine	WSV Rheine	14	
10272	Kanu-und Surf-Verein Schwerte e.V.	KVS Schwerte	1	
10311	ESV Wuppertal Ost e.V., Kanuabteilung	ESV Wupperta	1	
10312	Kanu-Sportgemeinschaft Wuppertal e.V.	KSG Wuppert	35	
10408	Kanu- u. Ski-Club Lünen e. V.	KSC Lünen	18	4
31052	NWC Neerpelt	NWC Neerpelt	11	
31203	Geelse Kajakvaarders Belgien	GeelseKajakv	7	
32004	Technico Kajak Club Turnhout	TKC Turnhout	7	
70000	Poznan	Poznan	1	
98000	Schweizer Kanu Verband	Schweiz	12	
400001	Schnecke Linz	SchneckeLinz	5	
6000000	Niederlande	Niederland	0	

Nummer	Name	Kurzname	Sportler Ersatz	
6010017	EKV Beatrix	EKV Beatrix	5	1
6010043	Rotterdamsche Cano Club	Rotterdam.CC	2	
6010047	KV Viking Amsterdam	KV Viking	8	
6010048	kv de Zwetplassers	Zwetplassers	8	
6010058	Groninger KV	Groninger KV	7	
6010063	DKV Deventer	DKV Deventer	2	
6010084	KV Argonauten	KV Argonaute	2	
6010087	KV de Geuzen Zaandam	Geuzen	13	
6010090	Kanovereniging Frisia	Kv Frisia	6	
6010098	TWV Hengelo	TWV Hengelo	4	
6010099	KV Skonenvaarder	Skonenvaarde	19	1
<b>Summe:</b>		<b>61</b>	<b>657</b>	<b>29</b>

24 h
[www.diga.de](http://www.diga.de)  
 02 01 - 56 06 200

Bei uns wird

**Verantwortung**

GROSSgeschrieben.

Hängebank 13 | 45307 Essen

**diga**<sup>®</sup>  
service gmbh

	Rennen	Altersklasse	Bootstyp	Strecke		Zeit	
<b>Vorläufe</b>	11030 V1	männl. Jugend	K1	200 m	Jugend-Cup	13:30	
	11030 V2	männl. Jugend	K1	200 m	Jugend-Cup	13:33	
	11030 V3	männl. Jugend	K1	200 m	Jugend-Cup	13:36	
	11030 V4	männl. Jugend	K1	200 m	Jugend-Cup	13:39	
	11030 V5	männl. Jugend	K1	200 m	Jugend-Cup	13:42	
	11030 V6	männl. Jugend	K1	200 m	Jugend-Cup	13:45	
	11030 V7	männl. Jugend	K1	200 m	Jugend-Cup	13:48	
	11030 V8	männl. Jugend	K1	200 m	Jugend-Cup	13:51	
	11030 V9	männl. Jugend	K1	200 m	Jugend-Cup	13:54	
	11030 V10	männl. Jugend	K1	200 m		13:57	
	12030 V1	weibl. Jugend	K1	200 m	Jugend-Cup	14:00	
	12030 V2	weibl. Jugend	K1	200 m	Jugend-Cup	14:03	
	12030 V3	weibl. Jugend	K1	200 m	Jugend-Cup	14:06	
	12030 V4	weibl. Jugend	K1	200 m	Jugend-Cup	14:09	
	12030 V5	weibl. Jugend	K1	200 m	Jugend-Cup	14:12	
	12100 V1	Damen Leistungsklasse	K1	200 m		14:15	
	12100 V2	Damen Leistungsklasse	K1	200 m		14:18	
	11100 V1	Herren Leistungsklasse	K1	200 m		14:21	
	11100 V2	Herren Leistungsklasse	K1	200 m		14:24	
	11100 V3	Herren Leistungsklasse	K1	200 m		14:27	
	21030 V1	männl. Jugend	K2	200 m		14:30	
	21030 V2	männl. Jugend	K2	200 m		14:33	
	21030 V3	männl. Jugend	K2	200 m		14:36	
	12040 V1	Damen Junioren	K1	200 m		14:39	
	12040 V2	Damen Junioren	K1	200 m		14:42	
	12040 V3	Damen Junioren	K1	200 m		14:45	
	12040 V4	Damen Junioren	K1	200 m		14:48	
	22030 V1	weibl. Jugend	K2	200 m		14:57	
	22030 V2	weibl. Jugend	K2	200 m		15:00	
	<b>Zwischenläufe</b>	11100 Z	Herren Leistungsklasse	K1	200 m		15:09
		12100 Z	Damen Leistungsklasse	K1	200 m		15:12
		21030 Z	männl. Jugend	K2	200 m		15:15
<b>Vorläufe</b>	51030 V1	männl. Jugend	C1	200 m	Jugend-Cup	15:21	
	51030 V2	männl. Jugend	C1	200 m	Jugend-Cup	15:24	
	22040 V1	Damen Junioren	K2	200 m		15:27	
	22040 V2	Damen Junioren	K2	200 m		15:30	
	11040 V1	Herren Junioren	K1	200 m		15:33	
	11040 V2	Herren Junioren	K1	200 m		15:36	
	11040 V3	Herren Junioren	K1	200 m		15:39	
	11040 V4	Herren Junioren	K1	200 m		15:42	
<b>Hoffnungsläufe</b>	11030 H1	männl. Jugend	K1	200 m	Jugend-Cup	15:57	
	11030 H2	männl. Jugend	K1	200 m	Jugend-Cup	16:00	
	11030 H3	männl. Jugend	K1	200 m	Jugend-Cup	16:03	
	11030 H4	männl. Jugend	K1	200 m		16:06	
	11030 H5	männl. Jugend	K1	200 m		16:09	
<b>Zwischenläufe</b>	12040 Z1	Damen Junioren	K1	200 m		16:12	



	Rennen	Altersklasse	Bootstyp	Strecke		Zeit
<b>Zwischenläufe</b>	12040 Z2	Damen Junioren	K1	200 m		16:15
	12040 Z3	Damen Junioren	K1	200 m		16:18
	51030 Z	männl. Jugend	C1	200 m	Jugend-Cup	16:21
	11040 Z1	Herren Junioren	K1	200 m		16:24
	11040 Z2	Herren Junioren	K1	200 m		16:27
	11040 Z3	Herren Junioren	K1	200 m		16:30
	12030 Z1	weibl. Jugend	K1	200 m	Jugend-Cup	16:33
	12030 Z2	weibl. Jugend	K1	200 m	Jugend-Cup	16:36
	12030 Z3	weibl. Jugend	K1	200 m	Jugend-Cup	16:39
	11030 Z1	männl. Jugend	K1	200 m	Jugend-Cup	16:42
	11030 Z2	männl. Jugend	K1	200 m	Jugend-Cup	16:45
	11030 Z3	männl. Jugend	K1	200 m	Jugend-Cup	16:48
	<b>Endläufe</b>	12100 E	Damen Leistungsklasse	K1	200 m	
11100 E		Herren Leistungsklasse	K1	200 m		17:03
51100 E		Herren Leistungsklasse	C1	200 m		17:06
21190 E		Herren Senioren	K2	200 m		17:09
61030 E		männl. Jugend	C2	200 m		17:12
51040 E		Herren Junioren	C1	200 m		17:15
12040 EB		Damen Junioren	K1	200 m		17:17
12040 EA		Damen Junioren	K1	200 m		17:18
11040 EB		Herren Junioren	K1	200 m		17:20
11040 EA		Herren Junioren	K1	200 m		17:21
12030 EB		weibl. Jugend	K1	200 m		17:23
12030 EA		weibl. Jugend	K1	200 m	Jugend-Cup	17:24
11030 EB		männl. Jugend	K1	200 m	Jugend-Cup	17:26
11030 EA		männl. Jugend	K1	200 m	Jugend-Cup	17:27
52030 E		weibl. Jugend	C1	200 m	Jugend-Cup	17:30
52040 E		Damen Junioren	C1	200 m		17:33
52100 E		Damen Leistungsklasse	C1	200 m		17:36
22100 E		Damen Leistungsklasse	K2	200 m		18:15
21100 E		Herren Leistungsklasse	K2	200 m		18:18
61100 E		Herren Leistungsklasse	C2	200 m		18:21
11190 E		Herren Senioren	K1	200 m		18:24
51030 E		männl. Jugend	C1	200 m	Jugend-Cup	18:27
61040 E		Herren Junioren	C2	200 m		18:30
22040 E		Damen Junioren	K2	200 m		18:33
21040 E		Herren Junioren	K2	200 m		18:36
22030 E		weibl. Jugend	K2	200 m		18:39
21030 E		männl. Jugend	K2	200 m		18:42

	Rennen	Altersklasse	Bootstyp	Strecke		Zeit
<b>Vorläufe</b>	11032 V1	männl. Jugend	K1	1000 m	Jugend-Cup	09:15
	11032 V2	männl. Jugend	K1	1000 m	Jugend-Cup	09:18
	11032 V3	männl. Jugend	K1	1000 m	Jugend-Cup	09:21
	11032 V4	männl. Jugend	K1	1000 m	Jugend-Cup	09:24
	11032 V5	männl. Jugend	K1	1000 m	Jugend-Cup	09:27
	11032 V6	männl. Jugend	K1	1000 m	Jugend-Cup	09:30
	11032 V7	männl. Jugend	K1	1000 m	Jugend-Cup	09:33
	11032 V8	männl. Jugend	K1	1000 m	Jugend-Cup	09:36
	11032 V9	männl. Jugend	K1	1000 m	Jugend-Cup	09:39
	11032 V10	männl. Jugend	K1	1000 m		09:42
	12102 V1	Damen Leistungsklasse	K1	1000 m		09:45
	12102 V2	Damen Leistungsklasse	K1	1000 m		09:48
	11021 V1	Schüler A	K1	500 m		09:54
	11021 V2	Schüler A	K1	500 m		09:57
	11021 V3	Schüler A	K1	500 m		10:00
	11021 V4	Schüler A	K1	500 m		10:03
	11021 V5	Schüler A	K1	500 m		10:06
	11021 V6	Schüler A	K1	500 m		10:09
	11021 V7	Schüler A	K1	500 m		10:12
	12161 V1	weibl. Schülerinnen AK12	K1	500 m		10:15
	12161 V2	weibl. Schülerinnen AK12	K1	500 m		10:18
	12021 V1	Schülerinnen A	K1	500 m		10:21
	12021 V2	Schülerinnen A	K1	500 m		10:24
	12021 V3	Schülerinnen A	K1	500 m		10:27
	12021 V4	Schülerinnen A	K1	500 m		10:30
	12021 V5	Schülerinnen A	K1	500 m		10:33
	51021 V1	Schüler A	C1	500 m		10:36
	51021 V2	Schüler A	C1	500 m		10:39
	41032 V1	männl. Jugend	K4	1000 m		10:42
	41032 V2	männl. Jugend	K4	1000 m		10:45
	11042 V1	Herren Junioren	K1	1000 m		10:48
	11042 V2	Herren Junioren	K1	1000 m		10:51
	11042 V3	Herren Junioren	K1	1000 m		10:54
	11102 V1	Herren Leistungsklasse	K1	1000 m		10:57
	11102 V2	Herren Leistungsklasse	K1	1000 m		11:00
	11102 V3	Herren Leistungsklasse	K1	1000 m		11:03
	51032 V1	männl. Jugend	C1	1000 m	Jugend-Cup	11:06
	51032 V2	männl. Jugend	C1	1000 m	Jugend-Cup	11:09
	22041 V1	Damen Junioren	K2	500 m		11:20
	22041 V2	Damen Junioren	K2	500 m		11:23
	22031 V1	weibl. Jugend	K2	500 m		11:26
	22031 V2	weibl. Jugend	K2	500 m		11:29
11161 V1	männl. Schüler AK12	K1	500 m		11:32	
11161 V2	männl. Schüler AK12	K1	500 m		11:35	
11161 V3	männl. Schüler AK12	K1	500 m		11:38	
11041 V1	Herren Junioren	K1	500 m		11:41	

Hier am Stand Boote und Paddel testen !!

- Bootsservice
- Verkauf von Bekleidung und sämtlichen Zubehör



[www.gusser.net](http://www.gusser.net)

	Rennen	Altersklasse	Bootstyp	Strecke		Zeit
<b>Vorläufe</b>	11041 V2	Herren Junioren	K1	500 m		11:44
	11041 V3	Herren Junioren	K1	500 m		11:47
	11041 V4	Herren Junioren	K1	500 m		11:50
<b>Hoffnungsläufe</b>	11032 H1	männl. Jugend	K1	1000 m	Jugend-Cup	11:53
	11032 H2	männl. Jugend	K1	1000 m	Jugend-Cup	11:56
	11032 H3	männl. Jugend	K1	1000 m	Jugend-Cup	11:59
	11032 H4	männl. Jugend	K1	1000 m		12:02
	11032 H5	männl. Jugend	K1	1000 m		12:05
<b>Vorläufe</b>	12042 V1	Damen Junioren	K1	1000 m		12:08
	12042 V2	Damen Junioren	K1	1000 m		12:11
	12042 V3	Damen Junioren	K1	1000 m		12:14
<b>Zwischenläufe</b>	51032 Z	männl. Jugend	C1	1000 m	Jugend-Cup	12:17
	11102 Z	Herren Leistungsklasse	K1	1000 m		12:20
	11021 Z1	Schüler A	K1	500 m		12:26
	11021 Z2	Schüler A	K1	500 m		12:29
	11021 Z3	Schüler A	K1	500 m		12:32
<b>Vorläufe</b>	12101 V1	Damen Leistungsklasse	K1	500 m		12:35
	12101 V2	Damen Leistungsklasse	K1	500 m		12:38
	12101 V3	Damen Leistungsklasse	K1	500 m		12:41
	22021 V1	Schülerinnen A	K2	500 m		12:44
	22021 V2	Schülerinnen A	K2	500 m		12:47
	22021 V3	Schülerinnen A	K2	500 m		12:50
<b>Zwischenläufe</b>	22031 Z	weibl. Jugend	K2	500 m		12:53
<b>Vorläufe</b>	11101 V1	Herren Leistungsklasse	K1	500 m		14:15
	11101 V2	Herren Leistungsklasse	K1	500 m		14:18
	11101 V3	Herren Leistungsklasse	K1	500 m		14:21
	11101 V4	Herren Leistungsklasse	K1	500 m		14:24
<b>Zwischenläufe</b>	12101 Z	Damen Leistungsklasse	K1	500 m		14:27
<b>Vorläufe</b>	21031 V1	männl. Jugend	K2	500 m		14:30
	21031 V2	männl. Jugend	K2	500 m		14:33
	21031 V3	männl. Jugend	K2	500 m		14:36
	21031 V4	männl. Jugend	K2	500 m		14:39
	21031 V5	männl. Jugend	K2	500 m		14:42
	12031 V1	weibl. Jugend	K1	500 m	Jugend-Cup	14:45
	12031 V2	weibl. Jugend	K1	500 m	Jugend-Cup	14:48
	12031 V3	weibl. Jugend	K1	500 m	Jugend-Cup	14:51
	12031 V4	weibl. Jugend	K1	500 m	Jugend-Cup	14:54
	12031 V5	weibl. Jugend	K1	500 m	Jugend-Cup	14:57
<b>Zwischenläufe</b>	11041 Z1	Herren Junioren	K1	500 m		15:00
	11041 Z2	Herren Junioren	K1	500 m		15:03
	11041 Z3	Herren Junioren	K1	500 m		15:06
<b>Vorläufe</b>	12041 V1	Damen Junioren	K1	500 m		15:09
	12041 V2	Damen Junioren	K1	500 m		15:12
	12041 V3	Damen Junioren	K1	500 m		15:15
	12041 V4	Damen Junioren	K1	500 m		15:18
	12041 V5	Damen Junioren	K1	500 m		15:21

	Rennen	Altersklasse	Bootstyp	Strecke		Zeit
<b>Endläufe</b>	52024 E	Schülerinnen A	C1	2000 m		16:10
	52034 E	weibl. Jugend	C1	2000 m		16:13
	52044 E	Damen Junioren	C1	2000 m		16:14
	52104 E	Damen Leistungsklasse	C1	2000 m		16:15
	11184 E	männl. Schüler AK14	K1	2000 m		16:20
	11174 E	männl. Schüler AK13	K1	2000 m		16:25
	11164 E	männl. Schüler AK12	K1	2000 m		16:30
	51024 E	Schüler A	C1	2000 m		16:35
	51164 E	männl. Schüler AK12	C1	2000 m		16:40
	12184 E	weibl. Schülerinnen AK14	K1	2000 m		16:45
	12174 E	weibl. Schülerinnen AK13	K1	2000 m		16:50
	12164 E	weibl. Schülerinnen AK12	K1	2000 m		16:55
	11215 E	männl. Jugend AK16	K1	5000 m		17:00
	11205 E	männl. Jugend AK15	K1	5000 m		17:05
	51035 E	männl. Jugend	C1	5000 m		17:10
	12215 E	weibl. Jugend AK16	K1	5000 m		17:15
	12205 E	weibl. Jugend AK15	K1	5000 m		17:20
	11075 E	Herren Sen. A	K1	5000 m		17:25
	11085 E	Herren Sen. B	K1	5000 m		17:25
	11095 E	Herren Sen. C	K1	5000 m		17:25
	12105 E	Damen Leistungsklasse	K1	5000 m	Ehrenpreis der Sparkass	17:30
	51105 E	Herren Leistungsklasse	C1	5000 m		17:35
	11105 E	Herren Leistungsklasse	K1	5000 m	Ehrenpreis des Oberbürg	17:40
	51195 E	Herren Senioren	C1	5000 m		17:45
	11045 E	Herren Junioren	K1	5000 m		17:50
	51045 E	Herren Junioren	C1	5000 m		17:55
	12045 E	Damen Junioren	K1	5000 m		18:00



**Ernst Rübsam**  
**Güterkraftverkehr Essen**  
**TEL. 0178 68 70 104**

	Rennen	Altersklasse	Bootstyp	Strecke		Zeit	
<b>Vorläufe</b>	21021 V1	Schüler A	K2	500 m		08:30	
	21021 V2	Schüler A	K2	500 m		08:33	
	21021 V3	Schüler A	K2	500 m		08:36	
<b>Zwischenläufe</b>	11161 Z	männl. Schüler AK12	K1	500 m		08:39	
	22021 Z	Schülerinnen A	K2	500 m		08:42	
	11101 Z1	Herren Leistungsklasse	K1	500 m		08:45	
	11101 Z2	Herren Leistungsklasse	K1	500 m		08:48	
	11101 Z3	Herren Leistungsklasse	K1	500 m		08:51	
	11042 Z	Herren Junioren	K1	1000 m		08:54	
	12042 Z	Damen Junioren	K1	1000 m		08:57	
	11032 Z1	männl. Jugend	K1	1000 m	Jugend-Cup	09:00	
	11032 Z2	männl. Jugend	K1	1000 m	Jugend-Cup	09:03	
	11032 Z3	männl. Jugend	K1	1000 m	Jugend-Cup	09:06	
	<b>Endläufe</b>	11153 E	männl. Schülerspiele AK11	K1	1000 m		09:15
11143 E		männl. Schülerspiele AK10	K1	1000 m		09:22	
11113 E		männl. Schülerspiele AK7	K1	1000 m		09:29	
11123 E		männl. Schülerspiele AK8	K1	1000 m		09:29	
11133 E		männl. Schülerspiele AK9	K1	1000 m		09:29	
12153 E		weibl. Schülerspiele AK11	K1	1000 m		09:36	
12143 E		weibl. Schülerspiele AK10	K1	1000 m		09:43	
12113 E		weibl. Schülerspiele AK7	K1	1000 m		09:50	
12123 E		weibl. Schülerspiele AK8	K1	1000 m		09:50	
12133 E		weibl. Schülerspiele AK9	K1	1000 m		09:50	
51113 E		männl. Schülerspiele AK7	C1	1000 m		09:57	
51123 E		männl. Schülerspiele AK8	C1	1000 m		09:57	
51133 E		männl. Schülerspiele AK9	C1	1000 m		09:57	
51143 E		männl. Schülerspiele AK10	C1	1000 m		09:57	
51153 E		männl. Schülerspiele AK11	C1	1000 m		09:57	
<b>Zwischenläufe</b>		12041 Z1	Damen Junioren	K1	500 m		10:08
		12041 Z2	Damen Junioren	K1	500 m		10:11
	12041 Z3	Damen Junioren	K1	500 m		10:14	
	21031 Z1	männl. Jugend	K2	500 m		10:17	
	21031 Z2	männl. Jugend	K2	500 m		10:20	
	21031 Z3	männl. Jugend	K2	500 m		10:23	
	12031 Z1	weibl. Jugend	K1	500 m	Jugend-Cup	10:26	
	12031 Z2	weibl. Jugend	K1	500 m	Jugend-Cup	10:29	
	12031 Z3	weibl. Jugend	K1	500 m	Jugend-Cup	10:32	
	12021 Z1	Schülerinnen A	K1	500 m		10:35	
	12021 Z2	Schülerinnen A	K1	500 m		10:38	
	12021 Z3	Schülerinnen A	K1	500 m		10:41	
	21021 Z	Schüler A	K2	500 m		10:44	
	<b>Endläufe</b>	41011 E	Schüler B	K4	500 m		10:55
51032 E		männl. Jugend	C1	1000 m	Jugend-Cup	11:00	
51102 E		Herren Leistungsklasse	C1	1000 m		11:05	
11102 EB		Herren Leistungsklasse	K1	1000 m		11:08	
11102 EA		Herren Leistungsklasse	K1	1000 m		11:10	

	Rennen	Altersklasse	Bootstyp	Strecke		Zeit
<b>Endläufe</b>	11042 EB	Herren Junioren	K1	1000 m		11:15
	11042 EA	Herren Junioren	K1	1000 m		11:20
	12042 EB	Damen Junioren	K1	1000 m		11:25
	12042 EA	Damen Junioren	K1	1000 m		11:30
	12102 E	Damen Leistungsklasse	K1	1000 m		11:35
	42011 E	Schülerinnen B	K4	500 m		11:45
	83221 E	alle AK mixed	C8	500 m	vereinsoffen (ausserhalb)	11:50
	11032 EB	männl. Jugend	K1	1000 m	Jugend-Cup	13:05
	11032 EA	männl. Jugend	K1	1000 m	Jugend-Cup	13:10
	51042 E	Herren Junioren	C1	1000 m		13:20
	21042 E	Herren Junioren	K2	1000 m		13:25
	41102 E	Herren Leistungsklasse	K4	1000 m	vereinsoffen	13:30
	12161 E	weibl. Schülerinnen AK12	K1	500 m		13:40
	11161 EB	männl. Schüler AK12	K1	500 m		13:45
	11161 EA	männl. Schüler AK12	K1	500 m		13:50
	51161 E	männl. Schüler AK12	C1	500 m		13:55
	11021 EB	Schüler A	K1	500 m		14:00
	11021 EA	Schüler A	K1	500 m		14:05
	12021 EB	Schülerinnen A	K1	500 m		14:10
	12021 EA	Schülerinnen A	K1	500 m		14:15
	51021 E	Schüler A	C1	500 m		14:20
	12031 EB	weibl. Jugend	K1	500 m	Jugend-Cup	14:25
	12031 EA	weibl. Jugend	K1	500 m	Jugend-Cup	14:30
	22041 E	Damen Junioren	K2	500 m		14:35
	12101 E	Damen Leistungsklasse	K1	500 m		14:40
	61042 E	Herren Junioren	C2	1000 m		14:45
	61102 E	Herren Leistungsklasse	C2	1000 m		14:50
	41042 E	Herren Junioren	K4	1000 m		14:55
	21102 E	Herren Leistungsklasse	K2	1000 m		15:00
	41032 E	männl. Jugend	K4	1000 m		15:05
	52021 E	Schülerinnen A	C1	500 m		15:10
	52031 E	weibl. Jugend	C1	500 m	Jugend-Cup	15:11
	52041 E	Damen Junioren	C1	500 m		15:12
	52101 E	Damen Leistungsklasse	C1	500 m		15:13
	41021 E	Schüler A	K4	500 m		15:18
	22021 E	Schülerinnen A	K2	500 m		15:23
	73021 E	Schüler A mixed	C4	500 m	vereinsoffen	15:28
	51191 E	Herren Senioren	C1	500 m		15:30
	11071 E	Herren Sen. A	K1	500 m		15:33
	11081 E	Herren Sen. B	K1	500 m		15:34
	11091 E	Herren Sen. C	K1	500 m		15:35
	22031 E	weibl. Jugend	K2	500 m		15:40
	12041 EB	Damen Junioren	K1	500 m		15:45
	12041 EA	Damen Junioren	K1	500 m		15:50
	22101 E	Damen Leistungsklasse	K2	500 m		15:55
11041 EB	Herren Junioren	K1	500 m		16:00	

	Rennen	Altersklasse	Bootstyp	Strecke		Zeit
<b>Endläufe</b>	11041 EA	Herren Junioren	K1	500 m		16:05
	51041 E	Herren Junioren	C1	500 m		16:10
	11101 EB	Herren Leistungsklasse	K1	500 m		16:15
	11101 EA	Herren Leistungsklasse	K1	500 m		16:20
	51101 E	Herren Leistungsklasse	C1	500 m		16:25
	21021 E	Schüler A	K2	500 m		16:30
	61021 E	Schüler A	C2	500 m	vereinsoffen	16:35
	42021 E	Schülerinnen A	K4	500 m		16:40
	61031 E	männl. Jugend	C2	500 m	vereinsoffen	16:45
	21031 E	männl. Jugend	K2	500 m		16:50
	42031 E	weibl. Jugend	K4	500 m		16:55
	42041 E	Damen Junioren	K4	500 m	vereinsoffen	17:00
	42101 E	Damen Leistungsklasse	K4	500 m	vereinsoffen	17:05
	62021 E	Schülerinnen A	C2	500 m	vereinsoffen	17:10
	62031 E	weibl. Jugend	C2	500 m	vereinsoffen	17:11
	62041 E	Damen Junioren	C2	500 m	vereinsoffen	17:12
	62101 E	Damen Leistungsklasse	C2	500 m	vereinsoffen	17:13



# *Schnorrenberg & Kockelmann GmbH* **Elektro- und Netzwerktechnik**

**Glashüttenstrasse 56 · 45139 Essen**

**Tel.: 0201-22 00 14 70 · Fax: 0201-22 00 14 74 · [info@s-k-gmbh.de](mailto:info@s-k-gmbh.de)**

**[www.s-k-gmbh.de](http://www.s-k-gmbh.de)**



10	11030 V1	männl. Jugend	K1	200 m Jugend-Cup	Qualif.: 2.-5. in H. 1. in Z.	13:30
Bahn	Mannschaft	Ersatz			Verein	
1	Dodenhoff, Jan (2001)					KRG Bremen
2	Ragwitz, Adrian (2001)			Kessler, Norman (2001)		RB Karlsruh
3	Vangeel, Jules (2002)					GeelseKajakv
4	Eiling, Kjell (2002)					CC Emsdetten
5	Bos, Daniël (2001)					Skonenvaarde
6	Dissel, Silas (2001)					KSC Lünen
7	Ruhland, Nico (2002)					Kanu-Ring Ha
8	Hamme, Elias (2002)					ESV-K
9	Fürch, Henri (2001)			Kühl, Philipp (2001)		Mülheimer KV

Qualifikation nach DKV Setzsystem

10	11030 V2	männl. Jugend	K1	200 m Jugend-Cup	Qualif.: 2.-5. in H. 1. in Z.	13:33
Bahn	Mannschaft	Ersatz			Verein	
1	Hellendoorn, Onno (2001)					Skonenvaarde
2	Widmann, Tom (2002)					Mülheimer KV
3	Behrendt, Nils (2001)					KSC Lünen
4	Eggers, Florian (2001)					CC Emsdetten
5	Verstappen, Matthias (2002)					GeelseKajakv
6	Tönjes, Simon (2001)					KRG Bremen
7	Fink, Dominik (2002)					Kanu-Ring Ha
8	Kessler, Luis (2002)			Herrmann, Miko (2002)		RB Karlsruh
9	Szczepanski, Tobias (2002)					ESV-K

Qualifikation nach DKV Setzsystem

10	11030 V3	männl. Jugend	K1	200 m Jugend-Cup	Qualif.: 2.-5. in H. 1. in Z.	13:36
Bahn	Mannschaft	Ersatz			Verein	
2	Biesen, Philipp (2002)					Mülheimer KV
3	Dittmar, Ferdinand (2002)			Herrmann, Miko (2002)		RB Karlsruh
4	Petri, Paolo (2001)					KG Essen
5	Illtz, Thorben (2002)					KSC Lünen
6	Treuer, Merlin (2001)					WSV Lamperth
7	Körholz, Luca (2001)					CC Emsdetten
8	Van Gelder, Lukas (2002)					GeelseKajakv
9	Löhr, Jonas (2001)					KKM Köln

Qualifikation nach DKV Setzsystem

10	11030 V4	männl. Jugend	K1	200 m Jugend-Cup	Qualif.: 2.-5. in H. 1. in Z.	13:39
Bahn	Mannschaft	Ersatz			Verein	
2	Krumnacker, Janis (2001)					KSC Lünen
3	Specht, Simon (2002)					WSV Lamperth
4	Ortmeier, Marc (2002)					CC Emsdetten
5	Lobitz, Lars (2001)					WSV MA-Sandh
6	Löhr, Joshua (2001)					KKM Köln
7	Thijs, Wesley (2001)					TKC Turnhout
8	Heuser, Niklas (2002)					AKC Oberhaus
9	Gries, Jack (2001)					KG Essen

Qualifikation nach DKV Setzsystem

10	11030 V5	männl. Jugend	K1	200 m Jugend-Cup	Qualif.: 2.-5. in H. 1. in Z.	13:42
Bahn	Mannschaft	Ersatz			Verein	
2	Möntenich, David (2002)					KT Meddernis
3	Gronwald, Lukas (2001)					KEL Datteln
4	Tomin, Felix (2002)					KKM Köln
5	Hardy, Julian (2002)					KG Essen
6	Clüsserath, Julian (2001)			Grünheit, Stefan (2002)		TC Sterkrade
7	Puckert, Lars (2002)					CC Emsdetten
8	Finkbeiner, Stephan (2001)					KSC Lünen
9	Pfalzgraf, Flurin (2002)					Schweiz

Qualifikation nach DKV Setzsystem

10	11030 V6	männl. Jugend	K1	200 m Jugend-Cup	Qualif.: 2.-5. in H. 1. in Z.	13:45
Bahn	Mannschaft	Ersatz			Verein	
2	Klinkert, Leon (2002)					KEL Datteln
3	Mayer, Kilian (2001)					Schweiz
4	Liedek, Paul (2002)			Dohle, Pascal (2002)		KS Wehr
5	Vöing, Timo (2001)					DJK Ruhrwach
6	Overkamp, Jost (2002)					CC Emsdetten
7	Mohajer, Kian-Lukas (2002)					KG Essen
8	Jannis, Sander (2002)					NWC Neerpelt
9	Kemkes, Marius (2001)			Schwark, Leon (2001)		TC Sterkrade

Qualifikation nach DKV Setzsystem

10	11030 V7	männl. Jugend	K1	200 m Jugend-Cup	Qualif.: 2.-5. in H. 1. in Z.	13:48
Bahn	Mannschaft	Ersatz			Verein	
2	Heckner, Tim (2002)			Pelkowski, Lennart (2002)		BS Duisburg
3	Köhle, Julius (2001)					KC Potsdam
4	Becker, Jonathan (2001)					TC Sterkrade
5	Thalmann, Julius (2002)					CC Emsdetten
6	Verduyckt, Tom (2001)					NWC Neerpelt
7	Ristic, Milos (2002)					Rotterdam.CC
8	Kocks, Jannis (2001)					DJK Ruhrwach
9	Paulsen, Finn (2001)					KG Essen

Qualifikation nach DKV Setzsystem

10	11030 V8	männl. Jugend	K1	200 m Jugend-Cup	Qualif.: 2.-5. in H. 1. in Z.	13:51
Bahn	Mannschaft	Ersatz			Verein	
2	Schimanski, Florian (2002)					Mülheimer KV
3	Warburton, Jack (2001)					KG Essen
4	Dekker, Milan (2001)					Zwetplassers
5	Dzicher, Eric (2002)			Pelkowski, Lennart (2002)		BS Duisburg
6	Kurth, Elias (2001)					KC Potsdam
7	Belmans, Ferre (2002)					GeelseKajakv
8	Kempkes, Raphael (2001)					TC Sterkrade
9	Weisemann, Felix (2002)					CC Emsdetten

Qualifikation nach DKV Setzsystem

# WIR LEBEN SERVICE!



Testen Sie den zweifachen  
Service Quality Award  
Gewinner 2011/2016!



## **AUTOHAUS DIETHER**

*Wir leben Service* ★ ★ ★ ★ ★

Lahnbeckestraße 4 | 45307 Essen

Tel: 0201 - 8 55 66 | [www.autohaus-diether.de](http://www.autohaus-diether.de)

10	11030 V9	männl. Jugend	K1	200 m Jugend-Cup	Qualif.: 2.-5. in H. 1. in Z.	13:54
Bahn	Mannschaft	Ersatz			Verein	
2	Steinbrink, Klaus (2001)				Mülheimer KV	
3	Vogel, Aaron (2001)				KRG Bremen	
4	Kunze, Jan Henrik (2001)				TUW Reck.	
5	de Hert, Lomme (2001)				GeelseKajakv	
6	Yuri, Aarnoudse (2001)				Kv Frisia	
7	Leon, Hüge (2001)				CC Emsdetten	
8	Grguric, Boris (2002)				KG Essen	
9	Bohnet, Cedric (2002)	Pelkowski, Lennart (2002)			BS Duisburg	

Qualifikation nach DKV Setzsystem

10	11030 V10	männl. Jugend	K1	200 m	Qualif.: 2.-5. in H. 1. in Z.	13:57
Bahn	Mannschaft	Ersatz			Verein	
2	Kirchhoff, Florian (2001)				ESV-K	
3	Tempel, Paul (2001)				KRG Bremen	
4	Engels, Tobias (2001)				BW Rheidt	
5	Geisen, Glenn (2002)				Mülheimer KV	
6	Schreiber, Florian (2002)				Kanu-Ring Ha	
7	Olaf, Staal (2001)				Kv Frisia	
8	Klein, Adrian (2001)				GeelseKajakv	
9	Mahl, Theo (2002)	Pelkowski, Lennart (2002)			BS Duisburg	

9	12030 V1	weibl. Jugend	K1	200 m Jugend-Cup	Qualif.: 1.-5. in Z.	14:00
Bahn	Mannschaft	Ersatz			Verein	
1	Schnell, Sabrina (2002)				WSV MA-Sandh	
2	Luna, van der Velden (2001)				Geuzen	
3	Gerwin, Neele (2002)				Kanu-Ring Ha	
4	Heep, Cornelia (2001)				SchneckeLinz	
5	Ofenhammer, Sarah (2001)				CC Emsdetten	
6	Coressel, Lara Luise (2002)	Weber, Sophia (2002)			RB Karlsruh	
7	Heister, Marie (2001)				BW Rheidt	
8	Landt, Josefine (2001)				SC Neubrandb	
9	Tesar, Maike (2002)				DJK Ruhrwach	

Qualifikation nach DKV Setzsystem

9	12030 V2	weibl. Jugend	K1	200 m Jugend-Cup	Qualif.: 1.-5. in Z.	14:03
Bahn	Mannschaft	Ersatz			Verein	
2	Bülow, Vanessa (2001)				Kanu-Ring Ha	
3	Ungemach, Victoria (2002)	Weber, Sophia (2002)			RB Karlsruh	
4	Ternisen, Lea (2002)				CC Emsdetten	
5	Siffels, Wies (2001)				Zwetplassers	
6	Greiwe, Isabel (2002)				WSV Rheine	
7	Matern, Jule (2002)				TC Sterkrade	
8	Dehn, Leonie (2001)				SC Neubrandb	
9	Lingstädt, Luisa (2001)	Diederichs, Katharina (2001)			KC Potsdam	

Qualifikation nach DKV Setzsystem

9	12030 V3	weibl. Jugend	K1	200 m Jugend-Cup	Qualif.: 1.-5. in Z.	14:06
Bahn	Mannschaft	Ersatz			Verein	
2	Himmelman, Elisa (2002)					KSG Wupperta
3	Hardy, Svenja (2001)					KG Essen
4	Breedt Bruijn, Thura (2002)					Groninger KV
5	Tensfels, Carlene (2001)					Hamburger KC
6	Potthoff, Louisa (2002)					Kanu-Ring Ha
7	Kemkes, Ines (2002)					TC Sterkrade
8	Ronski, Tamara (2002)					KC Limmer
9	Gashi, Alisa (2001)			Weber, Sophia (2002)		RB Karlsruhe

Qualifikation nach DKV Setzsystem

9	12030 V4	weibl. Jugend	K1	200 m Jugend-Cup	Qualif.: 1.-5. in Z.	14:09
Bahn	Mannschaft	Ersatz			Verein	
2	Winkelmann, Thea (2001)					KCW Bochum
3	Meyer, Inga (2002)					Kanu-Ring Ha
4	Schneider, Jilian (2001)					TC Sterkrade
5	Weber, Luisa (2001)			Weber, Sophia (2002)		RB Karlsruhe
6	Glamm, Wiebke (2002)					SC Neubrandb
7	ten Haaf, Lena (2001)					Groninger KV
8	Eller, Moana (2001)					KSG Wupperta
9	Laubenthal, Annika (2001)					KG Essen

Qualifikation nach DKV Setzsystem

9	12030 V5	weibl. Jugend	K1	200 m Jugend-Cup	Qualif.: 1.-5. in Z.	14:12
Bahn	Mannschaft	Ersatz			Verein	
2	John, Henrike (2001)					SC Neubrandb
3	Zint, Gina (2002)					KSC Lünen
4	Nikolakopoulou, Anna (2001)					BW Rheidt
5	Buchner, Linda (2001)					Herdecker KC
6	Femke, Jansen (2001)					Geuzen
7	Zetzmann, Pauline (2001)			Weber, Sophia (2002)		RB Karlsruhe
8	Bohnet, Fiona (2001)					BS Duisburg
9	Weinkath, Lisa (2002)					KC Friedrich

Qualifikation nach DKV Setzsystem

1	12100 V1	Damen Leistungsklasse	K1	200 m	Qualif.: 1.-3. in E. 4.-7. in Z.	14:15
Bahn	Mannschaft	Ersatz			Verein	
1	Stadlbauer, Laura (1990)					SchneckeLinz
2	Haudenschild, Livia (1994)					Schweiz
3	Kowald, Anna (1994)					KG Essen
4	Westra, Naomi (1997)					KV Viking
5	Vrieling, Rosana (1998)					Groninger KV
6	Wirtz, Britta (1998)					BS Duisburg
7	Alinka, Osinga (1998)					Kv Frisia
8	Meyer, Nele (1997)					Kanu-Ring Ha
9	Friedt, Isabel (1993)					RB Karlsruhe

Qualifikation nach DKV Setzsystem ohne B-Finale

1	12100 V2	Damen Leistungsklasse	K1	200 m	Qualif.: 1.-3. in E. 4.-7. in Z.	14:18
Bahn	Mannschaft		Ersatz			Verein
1	Widmer, Franziska (1997)					Schweiz
2	Arft, Caroline (1996)					KG Essen
3	van den Berg, Julia (1997)					KV Viking
4	Leichtenmüller, Verena (1990)					SchneckeLinz
5	Köther, Katharina (1996)					KG Essen
6	Van der Laan, Jitta (1993)					EKV Beatrix
7	Jost, Xenia (1998)					RB Karlsruhe
8	Vorsselman, Ruth (1997)					Skonenvaarde
9	Anouk, Brust (1996)					Geuzen

Qualifikation nach DKV Setzsystem ohne B-Finale

2	11100 V1	Herren Leistungsklasse	K1	200 m	Qualif.: 1.-2. in E. 3.-5. in Z.	14:21
Bahn	Mannschaft		Ersatz			Verein
2	Hazenoot, Barry (1991)					KV Viking
3	Fazloulou, Saeid (1992)					RB Karlsruhe
4	Lück, Sebastian (1998)					AKC Oberhaus
5	Hugo, Pos (1998)					Geuzen
6	Weiland, Chris (1990)					KG Essen
7	Niels, Krouwel (1984)					Kv Frisia
8	Rübsam, Ernst (1988)					ESV-K
9	Bruynseels, Kaylian (1998)					TKC Turnhout

Qualifikation nach DKV Setzsystem ohne B-Finale

2	11100 V2	Herren Leistungsklasse	K1	200 m	Qualif.: 1.-2. in E. 3.-5. in Z.	14:24
Bahn	Mannschaft		Ersatz			Verein
2	Mohajer, Benjamin-Shayan (1998)					KG Essen
3	Rendschmidt, Kai (1995)					BW Rheidt
4	Brandjes, Bram (1990)					KV Viking
5	Falkenstein, Markus (1991)					Lind. Dahlh.
6	Wölfel, Patrick (1992)					KG Essen
7	Nourdin, Kaai (1996)					Geuzen
8	Bos, William (1998)					Skonenvaarde
9	Domeisen, Stefan (1992)					Schweiz

Qualifikation nach DKV Setzsystem ohne B-Finale

2	11100 V3	Herren Leistungsklasse	K1	200 m	Qualif.: 1.-2. in E. 3.-5. in Z.	14:27
Bahn	Mannschaft		Ersatz			Verein
3	Börger, Peter (1993)					CC Emsdetten
4	Nigbur, Robin (1996)					KC Friedrich
5	Bieneke, Markus (1989)					KG Essen
6	Helding, Alexander (1997)					BW Rheidt
7	Piet, Kuijt (1987)					Geuzen
8	Julien, Kraakman (1987)					Geuzen
9	Summermatter, Andri (1994)					Schweiz

Qualifikation nach DKV Setzsystem ohne B-Finale

23	21030 V1	männl. Jugend K2 200 m	Qualif.: 1.-2. in E. 3.-5. in Z.	14:30
Bahn	Mannschaft	Ersatz	Verein	
1	Belmans, Ferre (2002) Van Gelder, Lukas (2002)		GeelseKajakv	
2	Kurth, Elias (2001) Köhle, Julius (2001)		KC Potsdam	
3	Specht, Simon (2002) Treuer, Merlin (2001)		WSV Lamperth	
4	Grguric, Boris (2002) Warburton, Jack (2001)		KG Essen	
5	Biesen, Philipp (2002) Widmann, Tom (2002)		Mülheimer KV	
6	Verduyckt, Ruben (2000) Jannis, Sander (2002)		NWC Neerpelt	
7	Gries, Jack (2001) Petri, Paolo (2001)		KG Essen	
8	Möntenich, David (2001) Ragwitz, Adrian (2001)	Kessler, Norman (2001) Klisin, Thomas (2001)	RG Bad.- Wür	
9	Vöing, Timo (2001) Kocks, Jannis (2001)		DJK Ruhrwach	

Qualifikation nach DKV Setzsystem ohne B-Finale

23	21030 V2	männl. Jugend K2 200 m	Qualif.: 1.-2. in E. 3.-5. in Z.	14:33
Bahn	Mannschaft	Ersatz	Verein	
1	Paulsen, Finn (2001) Nitz, Felix (2001)		KG Essen	
2	Hermann, Miko (2002) Dittmar, Ferdinand (2001)	Lobitz, Lars (2001) Kessler, Norman (2001)	RG Bad.- Wür	
3	Mayer, Kilian (2001) Pfalzgraf, Flurin (2002)		Schweiz	
4	Schwark, Leon (2001) Grünheit, Stefan (2002)	Clüsserath, Julian (2001) Kempkes, Raphael (2001)	TC Sterkrade	
5	Geisen, Glenn (2002) Kühl, Philipp (2001)	Fürch, Henri (2001)	Mülheimer KV	
6	Gronwald, Lukas (2001) Klinkert, Leon (2002)		KEL Datteln	
7	Van Gelder, Lukas (2002) Klein, Adrian (2001)		GeelseKajakv	
8	Fink, Dominik (2002) Schreiber, Florian (2002)	Ruhland, Nico (2002)	Kanu-Ring Ha	
9	Dodenhoff, Jan (2001) Vogel, Aaron (2001)		KRG Bremen	

Qualifikation nach DKV Setzsystem ohne B-Finale

# Für alle, die bei Kiel oben nicht an Landkarte denken.

Unitymedia wünscht den Regattateilnehmern  
immer eine Handbreit Wasser unterm Kiel!





23	21030 V3	männl. Jugend K2	200 m	Qualif.: 1.-2. in E. 3.-5. in Z.	14:36
Bahn	Mannschaft		Ersatz		Verein
1	Liedek, Paul (2002) Kessler, Luis (2002)		Klisin, Thomas (2001) Lobitz, Lars (2001)		RG Bad.- Wür
2	Verstappen, Matthias (2002) de Hert, Lomme (2001)				GeelseKajakv
3	Tempel, Paul (2001) Tönjes, Simon (2001)				KRG Bremen
4	Szczepanski, Tobias (2002) Kirchhoff, Florian (2001)		Hamme, Elias (2002)		ESV-K
5	Bos, Daniël (2001) Hellendoorn, Onno (2001)				Skonenvaarde
6	Illitz, Thorben (2002) Finkbeiner, Stephan (2001)				KSC Lünen
7	Löhr, Jonas (2001) Löhr, Joshua (2001)		Tomin, Felix (2002)		KKM Köln
8	Hardy, Julian (2002) Mohajer, Kian-Lukas (2002)				KG Essen
9	Schimanski, Florian (2002) Steinbrink, Klaus (2001)		Kock, Sven (2002) Weymann, Leander (2002)		Mülheimer KV

Qualifikation nach DKV Setzsystem ohne B-Finale

7	12040 V1	Damen Junioren K1	200 m	Qualif.: 1.-6. in Z.	14:39
Bahn	Mannschaft		Ersatz		Verein
1	Bus, Karen (1999)				Zwetplassers
2	Imorde, Ina (2000)				CC Emsdetten
3	Brüggemann, Pia (2000)				Kanu-Ring Ha
4	Rüther, Nina (2000)				KSG Wupperta
5	Anthenien, Aline (1999)				Schweiz
6	Speck, Anna (1999)				RB Karlsruh
7	Schlüpmann, Emely (2000)				Herdecker KC
8	Kattenberg, Marit (1999)				Skonenvaarde
9	Zivny, Nina (2000)				AKC Oberhaus

Qualifikation nach DKV Setzsystem

7	12040 V2	Damen Junioren K1	200 m	Qualif.: 1.-6. in Z.	14:42
Bahn	Mannschaft		Ersatz		Verein
2	Bülow, Saskia (2000)				Kanu-Ring Ha
3	Blankestijn, Jetske (2000)				Zwetplassers
4	Müller, Hannah (2000)				Schweiz
5	Hake, Jule (1999)				KSC Lünen
6	Körholz, Lea (2000)				CC Emsdetten
7	Zingraff, Noreen (2000)				WSV MA-Sandh
8	Lange, Pia (1999)				BW Rheidt
9	Wendel, Larissa (2000)				KV 45 Herrin

Qualifikation nach DKV Setzsystem

7	12040 V3	Damen Junioren K1	200 m	Qualif.: 1.-6. in Z.	14:45
Bahn	Mannschaft	Ersatz		Verein	
2	Raeder, Theresa (1999)			KSG Wupperta	
3	Schimanski, Johanna (1999)		Höser, Lisa Marie (1999)	Mülheimer KV	
4	van Broeckhoven, Amber (2000)			NWC Neerpelt	
5	Konijn, Selma (1999)			KV Argonaute	
6	Kuckelkorn, Franziska (2000)			KCW Bochum	
7	Kleine, Pia (2000)			Kanu-Ring Ha	
8	Zell, Pauline (2000)			KG Essen	
9	Bühler, Ronja (1999)			Schweiz	

Qualifikation nach DKV Setzsystem

7	12040 V4	Damen Junioren K1	200 m	Qualif.: 1.-6. in Z.	14:48
Bahn	Mannschaft	Ersatz		Verein	
2	Smeulders, Marie (2000)			NWC Neerpelt	
3	Unterkötter, Jana (1999)			Kanu-Ring Ha	
4	Oehl, Lisa (1999)			KG Essen	
5	Vorsselman, Isa (2000)			Skonenvaarde	
6	Renner, Seya (1999)			SchneckeLinz	
7	Raeder, Cecilia (2000)			KSG Wupperta	
8	Bitterscheidt, Amber (2000)			KEL Datteln	
9	Biesen, Emely (1999)		Höser, Lisa Marie (1999)	Mülheimer KV	

Qualifikation nach DKV Setzsystem

22	22030 V1	weibl. Jugend K2	200 m	Qualif.: 1.-4. in E.	14:57
Bahn	Mannschaft	Ersatz		Verein	
3	Nikolakopoulou, Anna (2001)			BW Rheidt	
4	Siffels, Wies (2001, Zwetplassers) Femke, Jansen (2001, Geuzen)			Niederland	
5	Winkelmann, Thea (2001) Dockenfuß, Greta (2003)			KCW Bochum	
6	Matern, Jule (2002) Schneider, Jilian (2001)		Kemkes, Ines (2002)	TC Sterkrade	
7	Coressel, Lara Luise (2002) Schnell, Sabrina (2002)		Weber, Luisa (2001) Marschall, Katja (2001)	RG Bad.- Wür	
8	Potthoff, Louisa (2002) Gerwin, Neele (2002)		Wollersen, Victoria (2001)	Kanu-Ring Ha	
9	Glamm, Wiebke (2002) John, Henrike (2001)		Dehn, Leonie (2001) Landt, Josefine (2001)	SC Neubrandb	

Qualifikation nach Setzsystem des Kanu-Regatta-Verein Baldeneysee e.V.

22	22030 V2	weibl. Jugend K2	200 m	Qualif.: 1.-4. in E.	15:00
Bahn	Mannschaft		Ersatz		Verein
3	Breedt Bruijn, Thura (2002) ten Haaf, Lena (2001)				Groninger KV
4	Heister, Marie (2001)				BW Rheidt
5	Eller, Moana (2001) Himmelman, Elisa (2002)		Eßer, Frieda (2003)		KSG Wupperta
6	Ronski, Tamara (2002, KC Limmer) Tensfels, Carlene (2001, Hamburger KC)				RG Nord-West
7	Hardy, Svenja (2001) Laubenthal, Annika (2001)				KG Essen
8	Bülow, Vanessa (2001) Meyer, Inga (2002)				Kanu-Ring Ha
9	Gashi, Alisa (2001) Zetzmann, Pauline (2001)		Weber, Sophia (2002) Ungemach, Victoria (2002)		RG Bad.- Wür

Qualifikation nach Setzsystem des Kanu-Regatta-Verein Baldeneysee e.V.

2	11100 Z	Herren Leistungsklasse K1	200 m	Qualif.: 1.-3. in E.	15:09
---	---------	---------------------------	-------	----------------------	-------

Qualifikation nach DKV Setzsystem ohne B-Finale

1	12100 Z	Damen Leistungsklasse K1	200 m	Qualif.: 1.-3. in E.	15:12
---	---------	--------------------------	-------	----------------------	-------

Qualifikation nach DKV Setzsystem ohne B-Finale

23	21030 Z	männl. Jugend K2	200 m	Qualif.: 1.-3. in E.	15:15
----	---------	------------------	-------	----------------------	-------

Qualifikation nach DKV Setzsystem ohne B-Finale

18	51030 V1	männl. Jugend C1	200 m Jugend-Cup	Qualif.: 1.-3. in E. 4.-7. in Z.	15:21
Bahn	Mannschaft		Ersatz		Verein
4	Schröder, Timo (2001)				KSG Wupperta
5	Daetermann, Nils (2001)				KCW Bochum
6	Sieverding, Luke (2002)				KCW Bochum
7	Overath, Lasse (2002)				KSG Wupperta
8	Varga, Vojta (2001)				RB Karlsruh
9	Eckert, Nicolas (2002)		Dolezel, Maurice (2001)		KC Potsdam

Qualifikation nach DKV Setzsystem ohne B-Finale

18	51030 V2	männl. Jugend C1	200 m Jugend-Cup	Qualif.: 1.-3. in E. 4.-7. in Z.	15:24
Bahn	Mannschaft		Ersatz		Verein
4	Zöllner, Maximilian (2002)				KSG Wupperta
5	Pilatus, Henk (2002)				KSG Wupperta
6	Deilmann-Wansing, Fynn (2002)				KC Bochum
7	Wienand, Jannick (2002)				KSG Wupperta
8	Bauschke, David (2002)				KCW Bochum
9	Bechtold, Tim (2002)				RB Karlsruh

Qualifikation nach DKV Setzsystem ohne B-Finale

20	22040 V1	Damen Junioren K2	200 m	Qualif.: 1.-4. in E.	15:27
Bahn	Mannschaft	Ersatz		Verein	
4	Zingraff, Noreen (2000) Speck, Anna-Marie (1999)			RG Bad.- Wür	
5	van Broeckhoven, Amber (2000) Smeulders, Marie (2000)			NWC Neerpelt	
6	Kattenberg, Marit (1999) Bos, Jennely (1999)	Vorsselman, Isa (2000)		Skonenvaarde	
7	Unterkötter, Jana (1999) Bülow, Saskia (2000)			Kanu-Ring Ha	
8	Breitenbach, Elisa (1999) Müller, Hannah (2000)	Anthenien, Aline (1999) Breitenbach, Elisa (1999)		Schweiz	
9	Biesen, Emely (1999) Höser, Lisa Marie (1999)	Schimanski, Johanna (1999)		Mülheimer KV	

Qualifikation nach Setzsystem des Kanu-Regatta-Verein Baldeneysee e.V.

20	22040 V2	Damen Junioren K2	200 m	Qualif.: 1.-4. in E.	15:30
Bahn	Mannschaft	Ersatz		Verein	
5	Oehl, Lisa (1999) Zell, Pauline (2000)	Hardy, Svenja (2001) Laubenthal, Annika (2001)		KG Essen	
6	Raeder, Theresa (1999) Rüther, Nina (2000)	Raeder, Cecilia (2000)		KSG Wupperta	
7	Brüggemann, Pia (2000) Kleine, Pia (2000)			Kanu-Ring Ha	
8	Anthenien, Aline (1999) Breitenbach, Elisa (1999)	Bühler, Ronja (1999) Müller, Hannah (2000)		Schweiz	
9	Blankestijn, Jetske (2000) Bus, Karen (1999)			Zwetplassers	

Qualifikation nach Setzsystem des Kanu-Regatta-Verein Baldeneysee e.V.

8	11040 V1	Herren Junioren K1	200 m	Qualif.: 1.-6. in Z.	15:33
Bahn	Mannschaft	Ersatz		Verein	
2	Nowak, Martin (1999)			KSC Lünen	
3	Esperester, Tim (2000)			Herdecker KC	
4	Janssen, Sander (2000)			NWC Neerpelt	
5	Heuser, Tobias (2000)	Heuser, Niklas (2002)		AKC Oberhaus	
6	Pfalzgraf, Maurus (1999)			Schweiz	
7	Jost, Tomislav (2000)			RB Karlsruh	
8	Walter, Justus (2000)			KG Essen	
9	Okrey, Robin (1999)			WSV Rheintre	

Qualifikation nach DKV Setzsystem

8	11040 V2	Herren Junioren K1	200 m	Qualif.: 1.-6. in Z.	15:36
Bahn	Mannschaft	Ersatz		Verein	
2	Schneider, Davis (2000)			TC Sterkrade	
3	Hardy, Philipp (1999)			KG Essen	
4	Hasbargen, Julius (2000)			Herdecker KC	
5	Druyts, Mathieu (1999)			GeelseKajakv	
6	Jaworek, Luca (2000)			KSC Lünen	
7	Schmehl, Jan (2000)			CC Emsdetten	
8	Löffelhardt, Pascal (2000)			Neckarsulmer	
9	Hamming, Caelin (2000)			Groninger KV	

Qualifikation nach DKV Setzsystem

8	11040 V3	Herren Junioren	K1	200 m	Qualif.: 1.-6. in Z.	15:39
Bahn	Mannschaft	Ersatz			Verein	
2	Petri, Niklas (1999)					KG Essen
3	Huß, Nils (2000)					KSC Lünen
4	Vondracek, Niclas (2000)					KRG Bremen
5	Sturm, Elias (1999)					Herdecker KC
6	ten Oever, Max (1999)					TWV Hengelo
7	Nevelsteen, Thomas (2000)					TKC Turnhout
8	Nikolakopoulos, Nikolaos (1999)					BW Rheidt
9	Mikosch, Max (1999)					CC Emsdetten

Qualifikation nach DKV Setzsystem

8	11040 V4	Herren Junioren	K1	200 m	Qualif.: 1.-6. in Z.	15:42
Bahn	Mannschaft	Ersatz			Verein	
2	Lausberg, Lasse (2000)					WSV Rheine
3	Keil, Matteo (2000)					Mülheimer KV
4	Vondracek, Torre (2000)			Vondracek, Niclas (2000)		KRG Bremen
5	Stalmans, Lennert (2000)					NWC Neerpelt
6	Bolzern, Linus (1999)					Schweiz
7	Jaeschke, Tizian (1999)					CC Emsdetten
8	Kosche, Julian (1999)					KG Essen
9	Wijnen, Geert (1999)					TWV Hengelo

Qualifikation nach DKV Setzsystem

10	11030 H1	männl. Jugend	K1	200 m Jugend-Cup	Qualif.: 1.-3. in Z.	15:57

Qualifikation nach DKV Setzsystem

10	11030 H2	männl. Jugend	K1	200 m Jugend-Cup	Qualif.: 1.-3. in Z.	16:00

Qualifikation nach DKV Setzsystem

10	11030 H3	männl. Jugend	K1	200 m Jugend-Cup	Qualif.: 1.-3. in Z.	16:03

Qualifikation nach DKV Setzsystem

10	11030 H4	männl. Jugend	K1	200 m	Qualif.: 1.-3. in Z.	16:06

10	11030 H5	männl. Jugend	K1	200 m	Qualif.: 1.-3. in Z.	16:09

7	12040 Z1	Damen Junioren	K1	200 m	Qualif.: 1.-3. in EA. 4.-6. in EB.	16:12

Qualifikation nach DKV Setzsystem

7	12040 Z2	Damen Junioren	K1	200 m	Qualif.: 1.-3. in EA. 4.-6. in EB.	16:15
---	----------	----------------	----	-------	------------------------------------	-------

Qualifikation nach DKV Setzsystem

7	12040 Z3	Damen Junioren	K1	200 m	Qualif.: 1.-3. in EA. 4.-6. in EB.	16:18
---	----------	----------------	----	-------	------------------------------------	-------

Qualifikation nach DKV Setzsystem

18	51030 Z	männl. Jugend	C1	200 m Jugend-Cup	Qualif.: 1.-3. in E.	16:21
----	---------	---------------	----	------------------	----------------------	-------

Qualifikation nach DKV Setzsystem ohne B-Finale

8	11040 Z1	Herren Junioren	K1	200 m	Qualif.: 1.-3. in EA. 4.-6. in EB.	16:24
---	----------	-----------------	----	-------	------------------------------------	-------

Qualifikation nach DKV Setzsystem

8	11040 Z2	Herren Junioren	K1	200 m	Qualif.: 1.-3. in EA. 4.-6. in EB.	16:27
---	----------	-----------------	----	-------	------------------------------------	-------

Qualifikation nach DKV Setzsystem

8	11040 Z3	Herren Junioren	K1	200 m	Qualif.: 1.-3. in EA. 4.-6. in EB.	16:30
---	----------	-----------------	----	-------	------------------------------------	-------

Qualifikation nach DKV Setzsystem

9	12030 Z1	weibl. Jugend	K1	200 m Jugend-Cup	Qualif.: 1.-3. in EA. 4.-6. in EB.	16:33
---	----------	---------------	----	------------------	------------------------------------	-------

Qualifikation nach DKV Setzsystem

9	12030 Z2	weibl. Jugend	K1	200 m Jugend-Cup	Qualif.: 1.-3. in EA. 4.-6. in EB.	16:36
---	----------	---------------	----	------------------	------------------------------------	-------

Qualifikation nach DKV Setzsystem

9	12030 Z3	weibl. Jugend	K1	200 m Jugend-Cup	Qualif.: 1.-3. in EA. 4.-6. in EB.	16:39
---	----------	---------------	----	------------------	------------------------------------	-------

Qualifikation nach DKV Setzsystem

10	11030 Z1	männl. Jugend	K1	200 m Jugend-Cup	Qualif.: 1.-3. in EA. 4.-6. in EB.	16:42
----	----------	---------------	----	------------------	------------------------------------	-------

Qualifikation nach DKV Setzsystem

10	11030 Z2	männl. Jugend	K1	200 m Jugend-Cup	Qualif.: 1.-3. in EA. 4.-6. in EB.	16:45
----	----------	---------------	----	------------------	------------------------------------	-------

Qualifikation nach DKV Setzsystem



Frühlingshafte  
Grüße.

Stadtwerkessen  
Wir sind Zuhause.

10	11030 Z3	männl. Jugend K1	200 m Jugend-Cup	Qualif.: 1.-3. in EA. 4.-6. in EB.	16:48
----	----------	------------------	------------------	------------------------------------	-------

Qualifikation nach DKV Setzsystem

1	12100 E	Damen Leistungsklasse K1	200 m		17:00
---	---------	--------------------------	-------	--	-------

Qualifikation nach DKV Setzsystem ohne B-Finale

2	11100 E	Herren Leistungsklasse K1	200 m		17:03
---	---------	---------------------------	-------	--	-------

Qualifikation nach DKV Setzsystem ohne B-Finale

3	51100 E	Herren Leistungsklasse C1	200 m		17:06
---	---------	---------------------------	-------	--	-------

Bahn	Mannschaft	Ersatz	Verein
1	Bootz, Christopher (1994)		KSG Wupperta
2	Rosenthal, Timo (1998)		KCW Bochum
3	Daetermann, Torben (1998)		KCW Bochum
4	Pickert, Nico (1998)		Lind. Dahlh.
5	Bals, Leonard (1997)		KCW Bochum
6	Zimmermann, Richard (1996)		Lind. Dahlh.
7	Schröder, Linus (1996)		KSG Wupperta
8	Kremer, Mathias (1979)		Lind. Dahlh.
9	Pleißmann, Eric (1997)		KCW Bochum

4	21190 E	Herren Senioren K2	200 m		17:09
---	---------	--------------------	-------	--	-------

Bahn	Mannschaft	Ersatz	Verein
7	Mielke, Gregor (1979) Rübsam, Tamas (1979)		ESV-K
8	Pais, Toni (1966) Kaminski, Siegmund (1955)		FS 98 Dortmu
9	Wiegers, Eddy (1978, TWV Hengelo) Hellendoorn, Chris (1972, Skonenvaarde)		Niederland

5	61030 E	männl. Jugend C2	200 m		17:12
---	---------	------------------	-------	--	-------

Bahn	Mannschaft	Ersatz	Verein
6	Wienand, Jannick (2002) Zöllner, Maximilian (2002)		KSG Wupperta
7	Bechtold, Tim (2002) Varga, Vojta (2001)		RB Karlsruh
8	Overath, Lasse (2002) Schröder, Timo (2001)		KSG Wupperta
9	Bauschke, David (2002) Sieverding, Luke (2002)	Daetermann, Nils (2001)	KCW Bochum



6	51040 E	Herren Junioren C1	200 m	17:15
Bahn	Mannschaft	Ersatz	Verein	
1	Wiedermann, Aaron (1999)		KVS Schwerte	
2	Drees, Michel (1999)		Lind. Dahlh.	
3	Eller, Thorben (2000)		KSG Wupperta	
4	Dirks, Christopher (2000)		KCW Bochum	
5	Pohl, Oliver (2000)		KCW Bochum	
6	Ehlert, Casper (1999)		KSG Wupperta	
7	Droste, Alexander (2000)		KSG Wupperta	
8	Rüsing, Antonius (2000)		KCW Bochum	
9	Grünendieck, Eike (1999)		KCW Bochum	

7	12040 EB	Damen Junioren K1	200 m	17:17
---	----------	-------------------	-------	-------

Qualifikation nach DKV Setzsystem

7	12040 EA	Damen Junioren K1	200 m	17:18
---	----------	-------------------	-------	-------

Qualifikation nach DKV Setzsystem

8	11040 EB	Herren Junioren K1	200 m	17:20
---	----------	--------------------	-------	-------

Qualifikation nach DKV Setzsystem

8	11040 EA	Herren Junioren K1	200 m	17:21
---	----------	--------------------	-------	-------

Qualifikation nach DKV Setzsystem

9	12030 EB	weibl. Jugend K1	200 m	17:23
---	----------	------------------	-------	-------

Qualifikation nach DKV Setzsystem

9	12030 EA	weibl. Jugend K1	200 m Jugend-Cup	17:24
---	----------	------------------	------------------	-------

Qualifikation nach DKV Setzsystem

10	11030 EB	männl. Jugend K1	200 m Jugend-Cup	17:26
----	----------	------------------	------------------	-------

Qualifikation nach DKV Setzsystem

10	11030 EA	männl. Jugend K1	200 m Jugend-Cup	17:27
----	----------	------------------	------------------	-------

Qualifikation nach DKV Setzsystem



Aon Risk Solutions

# Für Erfolg im Sport braucht man ein starkes Team. Genau wie in der Wirtschaft.

Mit Aon an Ihrer Seite profitieren Sie von einem weltweiten Netzwerk bestehend aus Experten für alle Risikoarten. So erhalten Sie ein maßgeschneidertes Risikomanagement und innovative Versicherungslösungen für Ihr Unternehmen. Das gilt auch für die Absicherung Ihrer Mitarbeiter – und für Ihre Managementrisiken.

Weitere Informationen und Kontaktmöglichkeiten unter [aon.de](http://aon.de)

*Aon Risk Solutions ist ein Geschäftsbereich der Aon Versicherungsmakler Deutschland GmbH.*

Risk. Reinsurance. Human Resources.

**AON**  
Empower Results®

11 52030 E weibl. Jugend C1 200 m Jugend-Cup			17:30
Bahn	Mannschaft	Ersatz	Verein
5	Eller, Norea (2002)		KSG Wupperta
6	Eichner, Paula (2003)		BS Duisburg
7	Franz, Isabell (2002)		KC Potsdam
8	Zanin, Isabelle (2002)		KC Potsdam
9	Weber, Phyllis (2001)		Herdecker KC

12 52040 E Damen Junioren C1 200 m			17:33
------------------------------------	--	--	-------

Qualifikation nach DKV Setzsystem

13 52100 E Damen Leistungsklasse C1 200 m			17:36
Bahn	Mannschaft	Ersatz	Verein
9	Droste, Maximiliane (1998)		KSG Wupperta

14 22100 E Damen Leistungsklasse K2 200 m			18:15
Bahn	Mannschaft	Ersatz	Verein
6	Wolle, Svenja (1992) Meyer, Nele (1997)	Unterkötter, Jana (1999) Bülow, Saskia (2000)	Kanu-Ring Ha
7	Haudenschild, Livia (1994) Widmer, Franziska (1997)		Schweiz
8	Schilde, Larissa (1997) Jost, Xenia (1998)	Friedt, Isabel (1993)	RG Bad.- Wür
9	Arft, Caroline (1996) Kowald, Anna (1994)	Köther, Katharina (1996)	KG Essen

15 21100 E Herren Leistungsklasse K2 200 m			18:18
Bahn	Mannschaft	Ersatz	Verein
3	Nourdin, Kaai (1996) Hugo, Pos (1998)		Geuzen
4	Schultz, Tobias-Pascal (1995) Lettmann, Michel (1997)		KG Essen
5	Hazenoot, Barry (1991) Brandjes, Bram (1990)	Siersma, Pier (1979)	KV Viking
6	Helding, Alexander (1997)		BW Rheidt
7	Rendschmidt, Kai (1995)		BW Rheidt
8	Mohajer, Benjamin-Shayan (1998) Wölfel, Patrick (1992)		KG Essen
9	Zahm, Norman (1981) Rübsam, Ernst (1988)		ESV-K

16 61100 E Herren Leistungsklasse C2 200 m			18:21
Bahn	Mannschaft	Ersatz	Verein
7	Bootz, Christopher (1994) Schröder, Linus (1996)		KSG Wupperta
8	Bals, Leonard (1997) Daetermann, Torben (1998)	Krunke, Niklas (1996)	KCW Bochum
9	Rosenthal, Timo (1998) Pleißmann, Eric (1997)	Krunke, Niklas (1996)	KCW Bochum

17 11190 E Herren Senioren K1 200 m			18:24
Bahn	Mannschaft	Ersatz	Verein
2	Wiegers, Eddy (1978)		TWV Hengelo
3	Stalmans, Bart (1962)		NWC Neerpelt
4	Stalmans, Peter (1966)		NWC Neerpelt
5	Rübsam, Tamas (1979)		ESV-K
6	Kaminski, Siegmund (1955)		FS 98 Dortmu
7	Mielke, Gregor (1979)		ESV-K
8	Hellendoorn, Chris (1972)		Skonenvaarde
9	Pais, Toni (1966)		FS 98 Dortmu

18 51030 E männl. Jugend C1 200 m Jugend-Cup			18:27
--	--	--	-------

Qualifikation nach DKV Setzsystem ohne B-Finale

19 61040 E Herren Junioren C2 200 m			18:30
Bahn	Mannschaft	Ersatz	Verein
7	Ehlert, Casper (1999) Schröder, Timo (2001)		KSG Wupperta
8	Grünendieck, Eike (1999) Rüsing, Antonius (2000)	Dirks, Christopher (2000)	KCW Bochum
9	Eller, Thorben (2000) Droste, Alexander (2000)		KSG Wupperta

20 22040 E Damen Junioren K2 200 m			18:33
------------------------------------	--	--	-------

Qualifikation nach Setzsystem des Kanu-Regatta-Verein Baldeneysee e.V.

21 21040 E Herren Junioren K2 200 m			18:36
Bahn	Mannschaft	Ersatz	Verein
1	Hardy, Philipp (1999) Petri, Niklas (1999)	von Döhren, Jonas (2000)	KG Essen
2	Jaeschke, Tizian (1999) Mikosch, Max (1999)	Schmehl, Jan (2000) Leon, Hüge (2001)	CC Emsdetten
3	Erbe, Lukas (2000) Karle, Alexej (2000)	Rafiei, Amir (2000)	RG Bad.- Wür
4	Kosche, Julian (1999) Walter, Justus (2000)	Nied, Niklas (2000)	KG Essen
5	ten Oever, Max (1999) Wijnen, Geert (1999)		TWV Hengelo
6	Nowak, Martin (1999) Jaworek, Luca (2000)	Huß, Nils (2000)	KSC Lünen
7	Janssen, Sander (2000) Stalmans, Lennert (2000)		NWC Neerpelt
8	Löffelhardt, Pascal (2000) Jost, Tomislav (2000)	Rafiei, Amir (2000)	RG Bad.- Wür
9	Vondracek, Torre (2000) Vondracek, Niclas (2000)	Tönjes, Simon (2001) Tempel, Paul (2001)	KRG Bremen

Qualifikation nach Setzsystem des Kanu-Regatta-Verein Baldeneysee e.V.

# Der Millionentausch: 30 %-Förderung für hocheffiziente Pumpen.

Ineffiziente Heizungspumpen haben ausgedient. Der Bund fördert seit August 2016 den Austausch von mindestens zwei Jahre alten Heizungsumwälzpumpen (Nass-/Trockenläufer) und Warmwasserzirkulationspumpen in Gebäuden gegen Hocheffizienzpumpen.

Sowohl private wie gewerbliche Gebäudeeigentümer sind für die Förderung antragsberechtigt und erhalten 30 % der Investitionskosten für die Pumpe und ihre Installation zurück. Ebenfalls mit 30 % gefördert wird der hydraulische Abgleich der Heizanlage. Dabei wird der Warmwasserdurchfluss der Heizungsanlage so eingestellt, dass jeder Heizkörper optimal mit Wärme versorgt wird. So arbeitet die Anlage wesentlich effizienter und energiesparender. Damit diese Maßnahme förderfähig ist, muss sie allerdings von einem professionellen SHK-Fachbetrieb durchgeführt werden. Das Fördervolumen

ist gewaltig: 2017 sind 346 Millionen Euro geplant, in den Jahren 2018 bis 2020 stehen jeweils 470 Millionen Euro bereit. Über den Gesamtzeitraum des Förderprogramms werden zusammen mit den bei der Sanierung von Bestandsbauten ohnehin neu installierten Pumpen insgesamt geschätzt 10 Millionen veralteter Umwälzpumpen gegen Hocheffizienz-Aggregate ausgetauscht und rund 1 Million hydraulische Abgleiche durchgeführt.

Der innovative Pumpenhersteller Grundfos hat die richtigen förderfähigen Produkte für dieses Mammutvorhaben im Angebot: Nassläufer-Umwälzpumpen der Baureihen ALPHA2, ALPHA3 und MAGNA3 (alle mit einem EEI  $\leq 0,20$ ), Trockenläuferpumpen TP, NK und NB mit IE5-Antrieb sowie Trinkwarmwasser-Zirkulationspumpen Comfort PM. Wie für die Initiative geschaffen ist die elektronisch geregelte Heizungsumwälzpumpe ALPHA3.

Sie ist nicht nur hocheffizient, sondern besitzt darüber hinaus als Besonderheit eine spezielle Funktion für den einfachen hydraulischen Abgleich. „Wo in der Praxis bislang mit groben Schätzwerten gearbeitet oder gar nicht abgeglichen wurde, ermöglicht die neue Lösung einen einfachen, aber zielgenauen Abgleich. Der Installateur profitiert von dem geringen Aufwand, der Hausbesitzer von der Möglichkeit, die Heizkosten erheblich zu reduzieren“, erläutert Pumpen-Experte Martin Palsa, D-A-CH Area Manager bei Grundfos.

Mit dieser Pumpensystem-Lösung können Hausbesitzer also die komplette Förderung einstreichen: 30 % für den Pumpenkauf und deren Installation sowie für den hydraulischen Abgleich. Aber: Den ersten Schritt – die Registrierung für die Förderung – muss der Eigentümer des Gebäudestun. Kompetent beraten ihn dabei SHK-Handwerker, die auch bei der Anschaffung und Installation die richtigen Ansprechpartner sind.

## Heizung modernisieren – mit Fördergeld vom Staat!

Auf der Aktions-Seite „Deutschland tauscht aus“ bietet der Pumpenhersteller Grundfos gebündelte Informationen zu dem Förderprogramm und förderfähigen Produkten.

[www.grundfos.de/foerderung](http://www.grundfos.de/foerderung)



Weitere Informationen finden Sie auch auf der offiziellen Seite der Bundesregierung [www.bafa.de](http://www.bafa.de)

## Förderfähige Pumpentechnik von Grundfos:



ALPHA3



COMFORT PM



MAGNA3



TPE3



Druckerhöhungsanlage HYDRO MPC-E



Normpumpe NKGE

22 22030 E weibl. Jugend K2 200 m

18:39

Qualifikation nach Setzsystem des Kanu-Regatta-Verein Baldeneysee e.V.

23 21030 E männl. Jugend K2 200 m

18:42

Qualifikation nach DKV Setzsystem ohne B-Finale



# Schnorrenberg & Kockelmann GmbH Elektro- und Netzwerktechnik

Glashüttenstrasse 56 · 45139 Essen

Tel.: 0201-22 00 14 70 · Fax: 0201-22 00 14 74 · [info@s-k-gmbh.de](mailto:info@s-k-gmbh.de)  
[www.s-k-gmbh.de](http://www.s-k-gmbh.de)



Michael **Tetmeyer**

Sanitär - Heizung - Kälte - Klima - Lüftung

- Beratung
- Ausführung
- Planung
- Kundendienst

[www.tetmeyer.de](http://www.tetmeyer.de) • [tetmeyer@t-online.de](mailto:tetmeyer@t-online.de)

Hunsdorfer Weg 68 46569 Hünxe

 (0 28 58) 60 79



75	11032 V1	männl. Jugend	K1	1000 m Jugend-Cup	Qualif.: 2.-5. in H. 1. in Z.	09:15
Bahn	Mannschaft	Ersatz			Verein	
1	Verstappen, Matthias (2002)					GeelseKajakv
2	Ruhland, Nico (2002)					Kanu-Ring Ha
3	Heuser, Niklas (2002)					AKC Oberhaus
4	Herrmann, Miko (2002)					RB Karlsruh
5	Finkbeiner, Stephan (2001)					KSC Lünen
6	Mohajer, Kian-Lukas (2002)					KG Essen
7	Mahl, Theo (2002)			Pelkowski, Lennart (2002)		BS Duisburg
8	Hellendoorn, Onno (2001)					Skonenvaarde
9	Tönjes, Simon (2001)					KRG Bremen

Qualifikation nach DKV Setzsystem

75	11032 V2	männl. Jugend	K1	1000 m Jugend-Cup	Qualif.: 2.-5. in H. 1. in Z.	09:18
Bahn	Mannschaft	Ersatz			Verein	
1	Löhr, Jonas (2001)					KKM Köln
2	de Hert, Lomme (2001)					GeelseKajakv
3	Leon, Hüge (2001)					CC Emsdetten
4	Schwark, Leon (2001)					TC Sterkrade
5	Bos, Daniël (2001)					Skonenvaarde
6	Ragwitz, Adrian (2001)					RB Karlsruh
7	Vogel, Aaron (2001)					KRG Bremen
8	Dissel, Silas (2001)					KSC Lünen
9	Petri, Paolo (2001)					KG Essen

Qualifikation nach DKV Setzsystem

75	11032 V3	männl. Jugend	K1	1000 m Jugend-Cup	Qualif.: 2.-5. in H. 1. in Z.	09:21
Bahn	Mannschaft	Ersatz			Verein	
2	Vangeel, Jules (2002)					GeelseKajakv
3	Dittmar, Ferdinand (2002)					RB Karlsruh
4	Thalmann, Julius (2002)					CC Emsdetten
5	Tomin, Felix (2002)					KKM Köln
6	Dodenhoff, Jan (2001)					KRG Bremen
7	Kempkes, Raphael (2001)					TC Sterkrade
8	Illtz, Thorben (2002)					KSC Lünen
9	Grguric, Boris (2002)					KG Essen

Qualifikation nach DKV Setzsystem

75	11032 V4	männl. Jugend	K1	1000 m Jugend-Cup	Qualif.: 2.-5. in H. 1. in Z.	09:24
Bahn	Mannschaft	Ersatz			Verein	
2	Thijs, Wesley (2001)					TKC Turnhout
3	Treuer, Merlin (2001)					WSV Lamperth
4	Kessler, Luis (2002)			Kessler, Norman (2001)		RB Karlsruh
5	Eiling, Kjell (2002)					CC Emsdetten
6	Krumnacker, Janis (2001)					KSC Lünen
7	Grünheit, Stefan (2002)					TC Sterkrade
8	Hardy, Julian (2002)					KG Essen
9	Löhr, Joshua (2001)					KKM Köln

Qualifikation nach DKV Setzsystem

75	11032 V5	männl. Jugend	K1	1000 m Jugend-Cup	Qualif.: 2.-5. in H. 1. in Z.	09:27
Bahn	Mannschaft	Ersatz			Verein	
2	Lobitz, Lars (2001)					WSV MA-Sandh
3	Pfalzgraf, Flurin (2002)					Schweiz
4	Vöing, Timo (2001)					DJK Ruhrwach
5	Specht, Simon (2002)					WSV Lamperth
6	Kemkes, Marius (2001)					TC Sterkrade
7	Behrendt, Nils (2001)					KSC Lünen
8	Eggers, Florian (2001)					CC Emsdetten
9	Gries, Jack (2001)					KG Essen

Qualifikation nach DKV Setzsystem

75	11032 V6	männl. Jugend	K1	1000 m Jugend-Cup	Qualif.: 2.-5. in H. 1. in Z.	09:30
Bahn	Mannschaft	Ersatz			Verein	
2	Nitz, Felix (2001)					KG Essen
3	Mayer, Kilian (2001)					Schweiz
4	Möntenich, David (2002)					KT Meddernis
5	Klinkert, Leon (2002)					KEL Datteln
6	Jannis, Sander (2002)					NWC Neerpelt
7	Blettrup, Thorben (2002)					CC Emsdetten
8	Clüsserath, Julian (2001)					TC Sterkrade
9	Kocks, Jannis (2001)					DJK Ruhrwach

Qualifikation nach DKV Setzsystem

75	11032 V7	männl. Jugend	K1	1000 m Jugend-Cup	Qualif.: 2.-5. in H. 1. in Z.	09:33
Bahn	Mannschaft	Ersatz			Verein	
2	Gronwald, Lukas (2001)					KEL Datteln
3	Paulsen, Finn (2001)					KG Essen
4	Ristic, Milos (2002)					Rotterdam.CC
5	Schimanski, Florian (2002)					Mülheimer KV
6	Becker, Jonathan (2001)					TC Sterkrade
7	Verduyckt, Tom (2001)					NWC Neerpelt
8	Weisemann, Felix (2002)					CC Emsdetten
9	Liedek, Paul (2002)			Dohle, Pascal (2002)		KS Wehr

Qualifikation nach DKV Setzsystem

75	11032 V8	männl. Jugend	K1	1000 m Jugend-Cup	Qualif.: 2.-5. in H. 1. in Z.	09:36
Bahn	Mannschaft	Ersatz			Verein	
2	Heckner, Tim (2002)			Pelkowski, Lennart (2002)		BS Duisburg
3	Dekker, Milan (2001)					Zwetplassers
4	Kock, Sven (2002)			Fürch, Henri (2001)		Mülheimer KV
5	Warburton, Jack (2001)					KG Essen
6	Körholz, Luca (2001)					CC Emsdetten
7	Van Gelder, Lukas (2002)					GeelseKajakv
8	Kunze, Jan Henrik (2001)					TUW Reck.
9	Kurth, Elias (2001)					KC Potsdam

Qualifikation nach DKV Setzsystem



75	11032 V9	männl. Jugend K1	1000 m Jugend-Cup	Qualif.: 2.-5. in H. 1. in Z.	09:39
Bahn	Mannschaft		Ersatz		Verein
2	Belmans, Ferre (2002)				GeelseKajakv
3	Köhle, Julius (2001)				KC Potsdam
4	Dzicher, Eric (2002)		Pelkowski, Lennart (2002)		BS Duisburg
5	Puckert, Lars (2002)				CC Emsdetten
6	Weymann, Leander (2002)				Mülheimer KV
7	Engels, Tobias (2001)				BW Rheidt
8	Olaf, Staal (2001)				Kv Frisia
9	Schreiber, Florian (2002)				Kanu-Ring Ha

Qualifikation nach DKV Setzsystem

75	11032 V10	männl. Jugend K1	1000 m	Qualif.: 2.-5. in H. 1. in Z.	09:42
Bahn	Mannschaft		Ersatz		Verein
2	Ortmeier, Marc (2002)				CC Emsdetten
3	Yuri, Aarnoudse (2001)				Kv Frisia
4	Klein, Adrian (2001)				GeelseKajakv
5	Steinbrink, Klaus (2001)		Kühl, Philipp (2001)		Mülheimer KV
6	Fink, Dominik (2002)				Kanu-Ring Ha
7	Bohnet, Cedric (2002)		Pelkowski, Lennart (2002)		BS Duisburg
8	Foss, Viktor (2002)				WSV Rheine
9	Tempel, Paul (2001)				KRG Bremen

71	12102 V1	Damen Leistungsklasse K1	1000 m	Qualif.: 1.-4. in E.	09:45
Bahn	Mannschaft		Ersatz		Verein
4	Haudenschild, Livia (1994)				Schweiz
5	Friedt, Isabel (1993)				RB Karlsruh
6	Klein, Jennifer (1989)				WSV Rheintre
7	Wolle, Svenja (1992)				Kanu-Ring Ha
8	Leichtenmüller, Verena (1990)				SchneckeLinz
9	van den Elsen, Alexandra (1985)				Rotterdam.CC

Qualifikation nach Setzsystem des Kanu-Regatta-Verein Baldeneysee e.V.

71	12102 V2	Damen Leistungsklasse K1	1000 m	Qualif.: 1.-4. in E.	09:48
Bahn	Mannschaft		Ersatz		Verein
4	Jost, Xenia (1998)				RB Karlsruh
5	Van der Laan, Jitta (1993)				EKV Beatrix
6	Vrieling, Rosana (1998)				Groninger KV
7	Wirtz, Britta (1998)				BS Duisburg
8	Widmer, Franziska (1997)				Schweiz
9	Stadlbauer, Laura (1990)				SchneckeLinz

Qualifikation nach Setzsystem des Kanu-Regatta-Verein Baldeneysee e.V.

**FUSSBODENBAU**

Seit 1989

**UWE BÄCKER**

• Teppich • Parkett • PVC • Laminat • Estrich

Ausbildungs- und Meisterbetrieb, HWK Düsseldorf

Bahnhofstraße 104 • 47137 DUISBURG

☎ 0203 / 43 50 60 • Fax: 0203 / 43 22 77

Mobil-Tel.: 0172/23 64 788 • E-Mail: [info@uwe-baecker.com](mailto:info@uwe-baecker.com)

Handel und Vertrieb von Neu,- Jahres- und Gebrauchtwagen

Seit  
**1984**  
in Essen

Wir freuen uns auf Ihren Besuch  
auch online unter [www.ams-essen.de](http://www.ams-essen.de)

Karosserieinstandsetzung aller Fabrikate • Originalersatzteile •  
24 Std. Abschleppdienst • Reparatur und Wartung • AU & HU •  
Autoglasreparatur • Hol- und Bringservice • Ersatzwagen •  
Klimaservice • Reifeneinlagerung

AMS Auto-Motor-Service GmbH • Am Zehnthof 187  
45307 Essen • Tel.: 0201 59 21 00 • Fax: 0201 59 06 00  
[info@ams-essen.de](mailto:info@ams-essen.de) • [www.ams-essen.de](http://www.ams-essen.de) • Seit 1984

**AMS**  
ESSEN SEIN AUTOHAUS

Vertragswerkstatt für:



82	11021 V1	Schüler A K1	500 m	Qualif.: 1.-3. in Z.	09:54
Bahn	Mannschaft		Ersatz		Verein
2	Höninger, Nicola (2003)		Groneberg, Sten (2003)		KT BW
3	Benschat, Simon (2004)				KEL Datteln
4	Richwien, Paul (2004)				Kanu-Ring Ha
5	Lehnen, Gerrit (2004)				KG Essen
6	Roß, Glen (2003)				KG Essen
7	Geisen, Bennet (2003)				Mülheimer KV
8	Brandt, Martin (2003)				SG Holzheim
9	Clasen, Felix (2003)				BW Rheidt

Qualifikation nach DKV Setzsystem

82	11021 V2	Schüler A K1	500 m	Qualif.: 1.-3. in Z.	09:57
Bahn	Mannschaft		Ersatz		Verein
2	Lütke-Brintrup, Lukas (2003)				KEL Datteln
3	Rauen, Jasper (2003)				BW Rheidt
4	Hilsheimer, Lennert (2003)		Groneberg, Sten (2003)		KT BW
5	Sönnecken, Nico (2003)				Kanu-Ring Ha
6	Ahl, Leonard (2003)				KG Essen
7	Winter, Lennart (2004)				KG Essen
8	Konietzka, Moritz (2004)				Mülheimer KV
9	Vöing, Jakob (2003)				DJK Ruhrwach

Qualifikation nach DKV Setzsystem

82	11021 V3	Schüler A K1	500 m	Qualif.: 1.-3. in Z.	10:00
Bahn	Mannschaft		Ersatz		Verein
2	Zeitler, Luca (2004)				KEL Datteln
3	Kramer, Christoph (2003)		Groneberg, Sten (2003)		KT BW
4	Hammelsbruch, Gerwin (2003)				DJK Ruhrwach
5	Hesse, Leif (2004)				KG Essen
6	Borkowski, Jonas (2004)				Mülheimer KV
7	Looij, Lance (2003)				Zwetplassers
8	Brinkmann, Markus (2004)				Kanu-Ring Ha
9	Staufermann, Mathis (2004)				KC Friedrich

Qualifikation nach DKV Setzsystem

82	11021 V4	Schüler A K1	500 m	Qualif.: 1.-3. in Z.	10:03
Bahn	Mannschaft		Ersatz		Verein
2	Bemba, Luis (2003)				Herdecker KC
3	Marks, Thorge (2004)				Kanu-Ring Ha
4	Corne, Jansen (2003)				Geuzen
5	Walzel von Wiesentreu, Emil (2004)				WSV Rheintre
6	Greguric, Luka (2003)		Groneberg, Sten (2003)		KT BW
7	Osterkamp, Till (2004)				DJK Ruhrwach
8	Becker, Lukas (2003)				TC Sterkrade
9	Feyen, Joshua (2004)				KG Essen

Qualifikation nach DKV Setzsystem

82	11021 V5	Schüler A K1	500 m	Qualif.: 1.-3. in Z.	10:06
Bahn	Mannschaft	Ersatz		Verein	
2	Oberdörfer, Alexander (2004)			Herdecker KC	
3	Graf, Jan Peter (2003)			KC Bochum	
4	Bartoldus, Florian (2004)			TC Sterkrade	
5	Kroes, Jessin (2003)			Skonenvaarde	
6	Everding, Paul (2004)			KG Essen	
7	Aßhoff, Ben (2003)			Kanu-Ring Ha	
8	Dreyer, Bennet (2003)			DJK Ruhrwach	
9	Pachiadakis, Linos (2003)			WSV Rheintre	

Qualifikation nach DKV Setzsystem

82	11021 V6	Schüler A K1	500 m	Qualif.: 1.-3. in Z.	10:09
Bahn	Mannschaft	Ersatz		Verein	
2	Hellendoorn, Sil (2003)			Skonenvaarde	
3	Bongartz, Tim (2003)			ESV-K	
4	Damberg, Till (2004)			Kanu-Ring Ha	
5	Kocks, Simon (2004)			DJK Ruhrwach	
6	Werner, Moritz (2003)			KG Essen	
7	Panzer, Matthias (2003)			BW Rheidt	
8	Wiemer, Jan Louis (2003)			KC Bochum	
9	Grebe, Benedikt (2004)			KV 45 Herrin	

Qualifikation nach DKV Setzsystem

82	11021 V7	Schüler A K1	500 m	Qualif.: 1.-3. in Z.	10:12
Bahn	Mannschaft	Ersatz		Verein	
3	Seifert, Ben (2004)			KG Essen	
4	Heister, Jonas (2004)			BW Rheidt	
5	Schmitz, Florian (2003)			SG Holzheim	
6	Osterhoff, Pepe (2004)			Kanu-Ring Ha	
7	Nitz, Lukas (2004)			KG Essen	
8	Meiss, Nicolas (2003)			DJK Ruhrwach	
9	Glosemeyer, Benedikt (2003)			KEL Datteln	

Qualifikation nach DKV Setzsystem

79	12161 V1	weibl. Schülerinnen AK12	K1 500 m	Qualif.: 1.-4. in E.	10:15
Bahn	Mannschaft	Ersatz		Verein	
2	Engelke, Emma (2005)			BS Duisburg	
3	Leubner, Maja (2005)			RuWa Essen-D	
4	Gerwin, Merle (2005)			Kanu-Ring Ha	
5	Jaeschke, Laura (2005)			CC Emsdetten	
6	Polzin, Angelina (2005)			DJK Ruhrwach	
7	Rasmus, Merle (2005)			KG Essen	
8	Beckmann, Finja (2005)			CC Emsdetten	
9	Weist, Marie (2005)			KC Limmer	

Qualifikation nach Setzsystem des Kanu-Regatta-Verein Baldeneysee e.V.

79	12161 V2	weibl. Schülerinnen AK12	K1	500 m	Qualif.: 1.-4. in E.	10:18
Bahn	Mannschaft		Ersatz			Verein
2	Fuchs, Anna-Marie (2005)					Mülheimer KV
3	Sander, Sophie (2005)					KG Essen
4	Mikosch, Luisa (2005)					CC Emsdetten
5	Palsherm, Mia (2005)					Lind. Dahlh.
6	Kornhäuser, Olivia (2005)					SG Holzheim
7	Weisemann, Lea (2005)					CC Emsdetten
8	Dennhardt, Anna (2005)					KG Essen
9	Middendorff, Rosalie (2005)					Kanu-Ring Ha

Qualifikation nach Setzsystem des Kanu-Regatta-Verein Baldeneysee e.V.

83	12021 V1	Schülerinnen A	K1	500 m	Qualif.: 1.-5. in Z.	10:21
Bahn	Mannschaft		Ersatz			Verein
1	Fink, Caroline (2004)					Kanu-Ring Ha
2	Köhler, Leah (2003)					BS Duisburg
3	Muthmann, Franziska (2003)					TC Sterkrade
4	Runde, Kim (2004)					Kanu-Ring Ha
5	Schröder, Fiona (2004)					KSG Wupperta
6	Dockenfuß, Greta (2003)					KCW Bochum
7	Meichsner, Celiné (2004)					TKC Turnhout
8	Schube, Maili (2004)					KG Essen
9	Klassen, Angelina (2003)					KT BW

Qualifikation nach DKV Setzsystem

83	12021 V2	Schülerinnen A	K1	500 m	Qualif.: 1.-5. in Z.	10:24
Bahn	Mannschaft		Ersatz			Verein
1	Gaertig, Karlotta (2004)					KG Essen
2	Diekmann, Lena (2003)					Lind. Dahlh.
3	Bartoldus, Jana (2004)					TC Sterkrade
4	Glomb, Lena (2003)					Kanu-Ring Ha
5	Ott, Pia (2003)					CC Emsdetten
6	Stehling, Nina (2004)					KV 45 Herrin
7	Rübel, Jil (2003)					KT BW
8	Hölzl, Lena (2003)					SchneckeLinz
9	Allendorf, Marie (2003)					KSC Lünen

Qualifikation nach DKV Setzsystem

83	12021 V3	Schülerinnen A	K1	500 m	Qualif.: 1.-5. in Z.	10:27
Bahn	Mannschaft		Ersatz			Verein
1	Weyers, Leoni (2004)					WSV Rheintre
2	Heywinkel, Lilly (2004)					Kanu-Ring Ha
3	Finkbeiner, Katja (2003)					KSC Lünen
4	Stall, Nina (2003)					CC Emsdetten
5	Lattenstein van Voorst, Odette (2003)					EKV Beatrix
6	Brüning, Kryra (2003)					WSV Rheine
7	Schmidt, Roisin (2003)					KG Essen
8	Ragwitz, Gesine (2003)					KT BW
9	Scheiko, Daria (2004)					DJK Ruhrwach

Qualifikation nach DKV Setzsystem

# So einfach funktioniert Energierückgewinnung!

RLT-Anlagen – Energieeffiziente Luftbehandlung

## Effizienz braucht Erfahrung.

DencoHappel hat jede Menge davon. Das sieht man schon an der extrem breiten Produktpalette. Egal ob in Krankenhäusern, Hotels oder Bürogebäuden, mit den Lösungen von DencoHappel lohnt sich die Investition.

<b>ECOFLOW</b>	Kreislaufverbundsystem
<b>MULTIFLOW</b>	Hocheffizientes Mehrfach-Kreislaufverbundsystem
<b>ECOPLAT</b>	Plattenwärmetauscher
<b>ECOPLATE plus</b>	Mehrfach-Gegenstrom-Plattenwärmetauscher
<b>ECOTWIN</b>	Doppel-Plattenwärmetauscher
<b>ECOROT</b>	Rotationswärmetauscher
<b>ECOSTAT</b>	Wärmerohr-Wärmetauscher

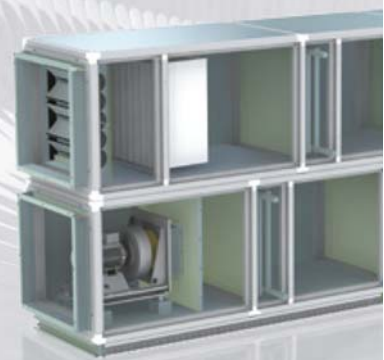
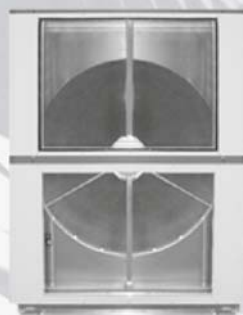
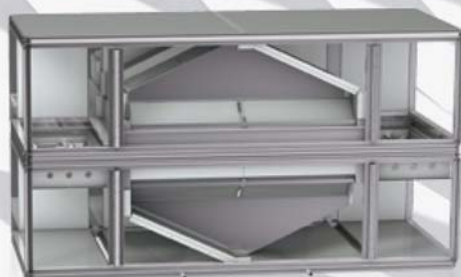

83	12021 V4	Schülerinnen A K1	500 m	Qualif.: 1.-5. in Z.	10:30
Bahn	Mannschaft	Ersatz			Verein
1	Foss, Juliane (2004)				WSV Rheine
2	Kurek, Julia (2003)				AKC Oberhaus
3	Vorobyova, Xenia (2003)				KT BW
4	Küpper, Jana (2003)				KG Essen
5	Roussiekan, Chelsea (2004)				WSV Rheintre
6	van Bommel, Iris (2004)				KV Viking
7	Jezella, Emilia (2004)				Kanu-Ring Ha
8	Pieper, Linda (2004)				CC Emsdetten
9	Keuper, Nina (2004)				KSC Lünen

Qualifikation nach DKV Setzsystem

83	12021 V5	Schülerinnen A K1	500 m	Qualif.: 1.-5. in Z.	10:33
Bahn	Mannschaft	Ersatz			Verein
1	Kirchhoff, Marie (2004)				ESV-K
2	Steuer, Anke (2004)				KC Limmer
3	Bärg, Marina (2003)				BS Duisburg
4	Zivny, Johanna (2003)				AKC Oberhaus
5	Sauerland, Jordan Joy (2003)				KSC Lünen
6	Sütel, Linn (2004)				KC Friedrich
7	Bounaanaa, Sarai (2004)				Groninger KV
8	Trojca, Fiona (2004)				Kanu-Ring Ha
9	Eßer, Frieda (2003)				KSG Wupperta

Qualifikation nach DKV Setzsystem

84	51021 V1	Schüler A C1	500 m	Qualif.: 1.-4. in E.	10:36
Bahn	Mannschaft	Ersatz			Verein
4	Korn, Lukas (2003)				KSG Wupperta
5	Schlange, Florian (2004)				Lind. Dahlh.
6	Köszeghy, Leander (2003)				KT BW
7	Kohlen, Christopher (2003)				Lind. Dahlh.
8	Hellkötter, Ben (2003)				KSG Wupperta
9	Hasenack, Moritz (2004)				KSG Wupperta

Qualifikation nach Setzsystem des Kanu-Regatta-Verein Baldeneysee e.V.

84	51021 V2	Schüler A C1	500 m	Qualif.: 1.-4. in E.	10:39
Bahn	Mannschaft	Ersatz			Verein
4	Miller, Malte (2004)				KT BW
5	Korn, Leo (2004)				KSG Wupperta
6	Joest, Leonard (2004)				KSG Wupperta
7	Ucar, Akim (2003)				Lind. Dahlh.
8	Eßer, Jan (2004)				KSG Wupperta
9	Raeder, Niels (2004)				KSG Wupperta

Qualifikation nach Setzsystem des Kanu-Regatta-Verein Baldeneysee e.V.

92	41032 V1	männl. Jugend K4 1000 m	Qualif.: 1.-4. in E.	10:42
Bahn	Mannschaft	Ersatz	Verein	
3	Möntenich, David (2001) Ragwitz, Adrian (2001) Dittmar, Ferdinand (2001) Hermann, Miko (2002)	Kessler, Luis (2002) Kessler, Norman (2001) Lobitz, Lars (2001) Liedek, Paul (2002)	RG Bad.- Wür	
4	Geisen, Bennet (2003) Widmann, Tom (2002) Kühl, Philipp (2001) Biesen, Philipp (2002)	Fürch, Henri (2001)	Mülheimer KV	
5	Overkamp, Jost (2002) Thalmann, Julius (2002) Eiling, Kjell (2002) Körholz, Luca (2001)		CC Emsdetten	
6	Hardy, Julian (2002) Grguric, Boris (2002) Mohajer, Kian-Lukas (2002) Warburton, Jack (2001)		KG Essen	
7	Vangeel, Jules (2002) Verstappen, Matthias (2002) Klein, Adrian (2001) de Hert, Lomme (2001)		GeelseKajak	
8	Clüsserath, Julian (2001) Becker, Jonathan (2001) Kemkes, Marius (2001) Kempkes, Raphael (2001)	Grünheit, Stefan (2002) Schwark, Leon (2001)	TC Sterkrade	
9	Bohnet, Cedric (2002) Dzicher, Eric (2002) Heckner, Tim (2002) Mahl, Theo (2002)	Eppers, Jan (2002) Pelkowski, Lennart (2002)	BS Duisburg	

Qualifikation nach Setzsystem des Kanu-Regatta-Verein Baldeneysee e.V.

92	41032 V2	männl. Jugend K4 1000 m	Qualif.: 1.-4. in E.	10:45
Bahn	Mannschaft	Ersatz	Verein	
4	Illitz, Thorben (2002) Finkbeiner, Stephan (2001) Krumnacker, Janis (2001) Dissel, Silas (2001)	Behrendt, Nils (2001)	KSC Lünen	
5	Tempel, Paul (2001) Tönjes, Simon (2001) Vogel, Aaron (2001) Dodenhoff, Jan (2001)		KRG Bremen	
6	Leon, Hüge (2001) Eggers, Florian (2001) Thalmann, Julius (2002) Ortmeier, Marc (2002)	Blettrup, Thorben (2002) Puckert, Lars (2002)	CC Emsdetten	
7	Bongartz, Tim (2003) Hamme, Elias (2002) Szczepanski, Tobias (2002) Kirchhoff, Florian (2001)		ESV-K	
8	Steinbrink, Klaus (2001) Weymann, Leander (2002) Schimanski, Florian (2002) Kock, Sven (2002)		Mülheimer KV	
9	Gries, Jack (2001) Petri, Paolo (2001) Nitz, Felix (2001) Paulsen, Finn (2001)		KG Essen	

Qualifikation nach Setzsystem des Kanu-Regatta-Verein Baldeneysee e.V.





# Sun Wassersport



**Kanurennsport -Drachenboot –Radsport**

**Seit 36 Jahren im Kanusport!**

[www.sunwassersport.de](http://www.sunwassersport.de)

Martin Reyer

Jahnstraße 56

34123 **Kassel**

0176 / 62411379

69	11042 V1	Herren Junioren	K1	1000 m	Qualif.: 1.-2. in E. 3.-5. in Z.	10:48
Bahn	Mannschaft	Ersatz			Verein	
1	Nikolakopoulos, Nikolaos (1999)				BW Rheidt	
2	Druyts, Mathieu (1999)				GeelseKajakv	
3	Vondracek, Niclas (2000)				KRG Bremen	
4	Hasbargen, Julius (2000)				Herdecker KC	
5	Bolzern, Linus (1999)				Schweiz	
6	Schmehl, Jan (2000)				CC Emsdetten	
7	Jaworek, Luca (2000)				KSC Lünen	
8	Nied, Niklas (2000)				KG Essen	
9	Karle, Alexej (2000)				RB Karlsruhe	

Qualifikation nach DKV Setzsystem

69	11042 V2	Herren Junioren	K1	1000 m	Qualif.: 1.-2. in E. 3.-5. in Z.	10:51
Bahn	Mannschaft	Ersatz			Verein	
1	Nevelsteen, Thomas (2000)				TKC Turnhout	
2	Heuser, Tobias (2000)				AKC Oberhaus	
3	Lausberg, Lasse (2000)				WSV Rheine	
4	Janssen, Sander (2000)				NWC Neerpelt	
5	Vondracek, Torre (2000)				KRG Bremen	
6	Mikosch, Max (1999)				CC Emsdetten	
7	Esperester, Tim (2000)				Herdecker KC	
8	Erbe, Lukas (2000)				TSG Heilbron	
9	Hamming, Caelin (2000)				Groninger KV	

Qualifikation nach DKV Setzsystem

69	11042 V3	Herren Junioren	K1	1000 m	Qualif.: 1.-2. in E. 3.-5. in Z.	10:54
Bahn	Mannschaft	Ersatz			Verein	
1	Schneider, Davis (2000)				TC Sterkrade	
2	Nowak, Martin (1999)				KSC Lünen	
3	Pfalzgraf, Maurus (1999)				Schweiz	
4	Stalmans, Lennert (2000)				NWC Neerpelt	
5	Jaeschke, Tizian (1999)				CC Emsdetten	
6	ten Oever, Max (1999)				TWV Hengelo	
7	Löffelhardt, Pascal (2000)				Neckarsulmer	
8	von Döhren, Jonas (2000)				KG Essen	
9	Sturm, Elias (1999)				Herdecker KC	

Qualifikation nach DKV Setzsystem

68	11102 V1	Herren Leistungsklasse	K1	1000 m	Qualif.: 1.-2. in E. 3.-5. in Z.	10:57
Bahn	Mannschaft	Ersatz			Verein	
3	Fazloulou, Saeid (1992)				RB Karlsruhe	
4	Rippen, Pepijn (1998)				Skonenvaarde	
5	Rendschmidt, Kai (1995)				BW Rheidt	
6	Bruynseels, Kaylian (1998)				TKC Turnhout	
7	Nourdin, Kaai (1996)				Geuzen	
8	Heijne, Olaf (1973)				EKV Beatrix	
9	Siersma, Pier (1979)				KV Viking	

Qualifikation nach DKV Setzsystem

68	11102 V2	Herren Leistungsklasse	K1	1000 m	Qualif.: 1.-2. in E. 3.-5. in Z.	11:00
Bahn	Mannschaft		Ersatz			Verein
4	Kums, Baud (1997)					NWC Neerpelt
5	Vaandrager, Lennard (1992)					DKV Deventer
6	Börger, Peter (1993)					CC Emsdetten
7	Jasper, Hoogers (1986)					Kv Frisia
8	Domeisen, Stefan (1992)					Schweiz
9	Hazenoot, Barry (1991)					KV Viking

Qualifikation nach DKV Setzsystem

68	11102 V3	Herren Leistungsklasse	K1	1000 m	Qualif.: 1.-2. in E. 3.-5. in Z.	11:03
Bahn	Mannschaft		Ersatz			Verein
4	Julien, Kraakman (1987)					Geuzen
5	Brandjes, Bram (1990)					KV Viking
6	Lück, Sebastian (1998)					AKC Oberhaus
7	Cox, Daan (1997)					NWC Neerpelt
8	Flier, Albart (1995)					Skonenvaarde
9	Summermatter, Andri (1994)					Schweiz

Qualifikation nach DKV Setzsystem

66	51032 V1	männl. Jugend	C1	1000 m Jugend-Cup	Qualif.: 1.-3. in E. 4.-7. in Z.	11:06
Bahn	Mannschaft		Ersatz			Verein
4	Sieverding, Luke (2002)					KCW Bochum
5	Overath, Lasse (2002)					KSG Wupperta
6	Eckert, Nicolas (2002)			Dolezel, Maurice (2001)		KC Potsdam
7	Daetermann, Nils (2001)					KCW Bochum
8	Bechtold, Tim (2002)					RB Karlsruhe
9	Wienand, Jannick (2002)					KSG Wupperta

Qualifikation nach DKV Setzsystem ohne B-Finale

66	51032 V2	männl. Jugend	C1	1000 m Jugend-Cup	Qualif.: 1.-3. in E. 4.-7. in Z.	11:09
Bahn	Mannschaft		Ersatz			Verein
4	Bauschke, David (2002)					KCW Bochum
5	Zöllner, Maximilian (2002)					KSG Wupperta
6	Deilmann-Wansing, Fynn (2002)					KC Bochum
7	Pilatus, Henk (2002)					KSG Wupperta
8	Schröder, Timo (2001)					KSG Wupperta
9	Varga, Vojta (2001)					RB Karlsruhe

Qualifikation nach DKV Setzsystem ohne B-Finale

*Seit über 20 Jahren Meisterarbeit .....* Tischlerei **Galli** GmbH



**Bautischlerei - Innenausbau - Möbelbau**

Ruhr 46  
45276 Essen

Der Name Galli steht seit über 20 Jahren für Ausbildung und präzise und saubere Arbeit. Der Meisterbetrieb bietet ein umfangreiches Leistungs- und Serviceangebot in der Holzverarbeitung und steht Ihnen bei Anfragen jederzeit zur Verfügung.

Tel.: 0201 / 55 25 22  
Fax: 0201 / 55 18 94  
www.tischlerei-galli.de



86	22041 V1	Damen Junioren K2 500 m	Qualif.: 1.-4. in E.	11:20
Bahn	Mannschaft	Ersatz	Verein	
2	van Broeckhoven, Amber (2000) Smeulders, Marie (2000)		NWC Neerpelt	
3	Brüggemann, Pia (2000) Unterkötter, Jana (1999)	Gerwin, Neele (2002) Potthoff, Louisa (2002)	Kanu-Ring Ha	
4	Lange, Pia (1999)		BW Rheidt	
5	Anthenien, Aline (1999) Breitenbach, Elisa (1999)	Bühler, Ronja (1999) Müller, Hannah (2000)	Schweiz	
6	Bos, Jennely (1999) Kattenberg, Marit (1999)	Vorsselman, Isa (2000)	Skonenvaarde	
7	Biesen, Emely (1999) Höser, Lisa Marie (1999)	Schimanski, Johanna (1999)	Mülheimer KV	
8	Oehl, Lisa (1999) Zell, Pauline (2000)	Hardy, Svenja (2001) Laubenthal, Annika (2001)	KG Essen	
9	Zingraff, Noreen (2000) Speck, Anna-Marie (1999)		RG Bad.- Wür	

Qualifikation nach Setzsystem des Kanu-Regatta-Verein Baldeneysee e.V.

86	22041 V2	Damen Junioren K2 500 m	Qualif.: 1.-4. in E.	11:23
Bahn	Mannschaft	Ersatz	Verein	
3	Menrath, Paula (2000)		BW Rheidt	
4	Buchner, Linda (2001) Schlöpmann, Emely (2000)		Herdecker KC	
5	Blankestijn, Jetske (2000) Bus, Karen (1999)		Zwetplassers	
6	Rüther, Nina (2000) Raeder, Theresa (1999)	Raeder, Cecilia (2000)	KSG Wupperta	
7	Bühler, Ronja (1999) Müller, Hannah (2000)	Anthenien, Aline (1999) Breitenbach, Elisa (1999)	Schweiz	
8	Bülow, Saskia (2000) Kleine, Pia (2000)	Bülow, Vanessa (2001) Meyer, Inga (2002)	Kanu-Ring Ha	
9	Imorde, Ina (2000) Körholz, Lea (2000)	Ternisen, Lea (2002) Mikosch, Luisa (2005)	CC Emsdetten	

Qualifikation nach Setzsystem des Kanu-Regatta-Verein Baldeneysee e.V.

104	22031 V1	weibl. Jugend K2 500 m	Qualif.: 1.-3. in E. 4.-7. in Z.	11:26
Bahn	Mannschaft	Ersatz	Verein	
1	Tensfels, Carlene (2001, Hamburger KC) Ronski, Tamara (2002, KC Limmer)		RG Nord-West	
2	ten Haaf, Lena (2001) Breedt Bruijn, Thura (2002)		Groninger KV	
3	Coressel, Lara Luise (2002) Schnell, Sabrina (2002)	Weber, Sophia (2002) Ungemach, Victoria (2002)	RG Bad.- Wür	
4	Bülow, Vanessa (2001) Gerwin, Neele (2002)		Kanu-Ring Ha	
5	Weber, Luisa (2001) Marschall, Katja (2001)	Weber, Sophia (2002) Ungemach, Victoria (2002)	RG Bad.- Wür	
6	Glomb, Lena (2003) Wollersen, Victoria (2001)		Kanu-Ring Ha	
7	Ofenhammer, Sarah (2001) Ternisen, Lea (2002)	Ott, Pia (2003) Stall, Nina (2003)	CC Emsdetten	
8	Eller, Moana (2001) Himmelman, Elisa (2002)	Eßer, Frieda (2003)	KSG Wupperta	
9	Heister, Marie (2001)		BW Rheidt	

Qualifikation nach DKV Setzsystem ohne B-Finale

# MOTOR DES SPITZENSPORTS



*Der Olympiastützpunkt Rhein-Ruhr ist eine Serviceeinrichtung für Spitzensportler(innen) aus dem Rhein-Ruhr-Gebiet. Die zentrale Aufgabe des Servicepersonals des Olympiastützpunktes liegt darin, für die Nachwuchs- und Spitzensportler(innen) sowie deren Trainer(innen) die für das Training in den Leistungszentren der Rhein-Ruhr-Region anfallenden Serviceleistungen sicherzustellen sowie eine standort- und sportbezogene Koordination/Steuerung der Leistungssportentwicklung in den Schwerpunktsportarten sicherzustellen.*

*Die Mitarbeiter(innen) des Olympiastützpunktes decken daher folgende Aufgaben ab: die sportartspezifische oder sportartübergreifende sportmedizinische, physiotherapeutische, trainingswissenschaftliche, ernährungsphysiologische, psychologische und soziale Betreuung im täglichen Training und bei zentralen Schulungsmaßnahmen der angeschlossenen Fachverbände.*

104	22031 V2	weibl. Jugend K2	500 m	Qualif.: 1.-3. in E. 4.-7. in Z.	11:29
Bahn	Mannschaft	Ersatz	Verein		
2	Meyer, Inga (2002) Potthoff, Louisa (2002)	Wollersen, Victoria (2001)	Kanu-Ring Ha		
3	Nikolakopoulou, Anna (2001)		BW Rheidt		
4	Dehn, Leonie (2001) Glamm, Wiebke (2002)	Landt, Josefine (2001) John, Henrike (2001)	SC Neubrandb		
5	Hardy, Svenja (2001) Laubenthal, Annika (2001)		KG Essen		
6	Dockenfuß, Greta (2003) Winkelmann, Thea (2001)		KCW Bochum		
7	Kemkes, Ines (2002) Matern, Jule (2002)	Schneider, Jilian (2001)	TC Sterkrade		
8	Siffels, Wies (2001, Zwetplassers) Femke, Jansen (2001, Geuzen)		Niederland		
9	Gashi, Alisa (2001) Zetzmann, Pauline (2001)	Weber, Sophia (2002) Ungemach, Victoria (2002)	RG Bad.- Wür		

Qualifikation nach DKV Setzsystem ohne B-Finale

80	11161 V1	männl. Schüler AK12	K1	500 m	Qualif.: 1.-2. in E. 3.-5. in Z.	11:32
Bahn	Mannschaft	Ersatz	Verein			
2	Göke, Eric (2005)		Herdecker KC			
3	Gaertig, Jonas (2005)		KG Essen			
4	Greiwe, Henning (2005)		WSV Rheine			
5	Rudloff, Leonard (2005)		Lind. Dahlh.			
6	Ternisen, Jens (2005)		CC Emsdetten			
7	Pachiadakis, Timon (2005)		WSV Rheintre			
8	Hoppe, Timo (2005)		CC Emsdetten			
9	Lewandowski, Kasper (2005)		Poznan			

Qualifikation nach DKV Setzsystem

80	11161 V2	männl. Schüler AK12	K1	500 m	Qualif.: 1.-2. in E. 3.-5. in Z.	11:35
Bahn	Mannschaft	Ersatz	Verein			
3	Fuchs, Nils Lasse (2005)		KC Friedrich			
4	Körholz, Noah (2005)		CC Emsdetten			
5	Rusch, Robin (2005)		KSC Lünen			
6	Niemeyer, Florian (2005)		SG Holzheim			
7	Kleinblotekamp, Nicolas (2005)		BS Duisburg			
8	Ott, Jan (2005)		CC Emsdetten			
9	Glosemeyer, Julius (2005)		KEL Datteln			

Qualifikation nach DKV Setzsystem

80	11161 V3	männl. Schüler AK12	K1	500 m	Qualif.: 1.-2. in E. 3.-5. in Z.	11:38
Bahn	Mannschaft	Ersatz	Verein			
3	Koordt, Lennart (2005)		CC Emsdetten			
4	Kirmse, Marvin (2005)		Kanu-Ring Ha			
5	Reymann, Julius (2005)		WSV Rheintre			
6	Dedy, Ole (2005)		KG Essen			
7	Matern, Jonas (2005)		TC Sterkrade			
8	Schulze, Jan Kai (2005)		KSC Lünen			
9	Pytlik, Simon (2005)		BS Duisburg			

Qualifikation nach DKV Setzsystem

107 11041 V1	Herren Junioren K1 500 m	Qualif.: 1.-6. in Z.	11:41
Bahn	Mannschaft	Ersatz	Verein
1	Jost, Tomislav (2000)		RB Karlsruhe
2	Nowak, Martin (1999)		KSC Lünen
3	Nevelsteen, Thomas (2000)		TKC Turnhout
4	Nied, Niklas (2000)		KG Essen
5	Wijnen, Geert (1999)		TWV Hengelo
6	Mikosch, Max (1999)		CC Emsdetten
7	Nikolakopoulos, Nikolaos (1999)		BW Rheidt
8	Vondracek, Torre (2000)	Tempel, Paul (2001)	KRG Bremen
9	Esperester, Tim (2000)		Herdecker KC

Qualifikation nach DKV Setzsystem

107 11041 V2	Herren Junioren K1 500 m	Qualif.: 1.-6. in Z.	11:44
Bahn	Mannschaft	Ersatz	Verein
2	Stalmans, Lennert (2000)		NWC Neerpelt
3	Karle, Alexej (2000)		RB Karlsruhe
4	Keil, Matteo (2000)		Mülheimer KV
5	Bolzern, Linus (1999)		Schweiz
6	Vondracek, Niclas (2000)	Tönjes, Simon (2001)	KRG Bremen
7	Kosche, Julian (1999)		KG Essen
8	Hardy, Philipp (1999)		KG Essen
9	Lausberg, Lasse (2000)		WSV Rheine

Qualifikation nach DKV Setzsystem

107 11041 V3	Herren Junioren K1 500 m	Qualif.: 1.-6. in Z.	11:47
Bahn	Mannschaft	Ersatz	Verein
2	Pfalzgraf, Maurus (1999)		Schweiz
3	von Döhren, Jonas (2000)		KG Essen
4	Hasbargen, Julius (2000)		Herdecker KC
5	Jaeschke, Tizian (1999)		CC Emsdetten
6	Huß, Nils (2000)		KSC Lünen
7	Erbe, Lukas (2000)		TSG Heilbron
8	Janssen, Sander (2000)		NWC Neerpelt
9	Heuser, Tobias (2000)		AKC Oberhaus

Qualifikation nach DKV Setzsystem

107 11041 V4	Herren Junioren K1 500 m	Qualif.: 1.-6. in Z.	11:50
Bahn	Mannschaft	Ersatz	Verein
2	Schmehl, Jan (2000)		CC Emsdetten
3	Jaworek, Luca (2000)		KSC Lünen
4	Petri, Niklas (1999)		KG Essen
5	Schneider, Davis (2000)		TC Sterkrade
6	Sturm, Elias (1999)		Herdecker KC
7	Hamming, Caelin (2000)		Groninger KV
8	Druyts, Mathieu (1999)		GeelseKajakv
9	Löffelhardt, Pascal (2000)		Neckarsulmer

Qualifikation nach DKV Setzsystem

# DAUMANN

## Druckluft-Dienst



Rufen Sie uns an-  
wir nehmen uns gerne Zeit für Sie!

Planung Verkauf Service

**Kompressoren für Handwerk und Industrie**  
Wartung und Reparatur aller Fabrikate  
TÜV-Abnahmen

**Druckluftlösungen- direkt aus einer Hand!**  
Dipl.-Ing. Arnd Daumann



Telefon 0201 481864  
[www.daumann-druckluftdienst.de](http://www.daumann-druckluftdienst.de)



75	11032 H1	männl. Jugend	K1	1000 m Jugend-Cup	Qualif.: 1.-3. in Z.	11:53
----	----------	---------------	----	-------------------	----------------------	-------

Qualifikation nach DKV Setzsystem

75	11032 H2	männl. Jugend	K1	1000 m Jugend-Cup	Qualif.: 1.-3. in Z.	11:56
----	----------	---------------	----	-------------------	----------------------	-------

Qualifikation nach DKV Setzsystem

75	11032 H3	männl. Jugend	K1	1000 m Jugend-Cup	Qualif.: 1.-3. in Z.	11:59
----	----------	---------------	----	-------------------	----------------------	-------

Qualifikation nach DKV Setzsystem

75	11032 H4	männl. Jugend	K1	1000 m	Qualif.: 1.-3. in Z.	12:02
----	----------	---------------	----	--------	----------------------	-------

75	11032 H5	männl. Jugend	K1	1000 m	Qualif.: 1.-3. in Z.	12:05
----	----------	---------------	----	--------	----------------------	-------

70	12042 V1	Damen Junioren	K1	1000 m	Qualif.: 1.-2. in E. 3.-5. in Z.	12:08
----	----------	----------------	----	--------	----------------------------------	-------

Bahn	Mannschaft	Ersatz	Verein
1	Speck, Anna (1999)		RB Karlsruhe
2	Kattenberg, Marit (1999)		Skonenvaarde
3	Renner, Seya (1999)		SchneckeLinz
4	Smeulders, Marie (2000)		NWC Neerpelt
5	Zivny, Nina (2000)		AKC Oberhaus
6	Raeder, Theresa (1999)		KSG Wupperta
7	Bitterscheidt, Amber (2000)		KEL Datteln
8	Zell, Pauline (2000)	Oehl, Lisa (1999)	KG Essen
9	Bühler, Ronja (1999)		Schweiz

Qualifikation nach DKV Setzsystem

70	12042 V2	Damen Junioren	K1	1000 m	Qualif.: 1.-2. in E. 3.-5. in Z.	12:11
----	----------	----------------	----	--------	----------------------------------	-------

Bahn	Mannschaft	Ersatz	Verein
2	Zingraff, Noreen (2000)		WSV MA-Sandh
3	van Broeckhoven, Amber (2000)		NWC Neerpelt
4	Anthenien, Aline (1999)		Schweiz
5	Brüggemann, Pia (2000)		Kanu-Ring Ha
6	Vorsselman, Isa (2000)		Skonenvaarde
7	Imorde, Ina (2000)		CC Emsdetten
8	Rüther, Nina (2000)		KSG Wupperta
9	Menrath, Paula (2000)		BW Rheidt

Qualifikation nach DKV Setzsystem

70	12042 V3	Damen Junioren K1	1000 m	Qualif.: 1.-2. in E. 3.-5. in Z.	12:14
Bahn	Mannschaft		Ersatz		Verein
2	Schlüpmann, Emely (2000)				Herdecker KC
3	Raeder, Cecilia (2000)				KSG Wupperta
4	Breitenbach, Elisa (1999)				Schweiz
5	Körholz, Lea (2000)				CC Emsdetten
6	Bos, Jennely (1999)				Skonenvaarde
7	Lange, Pia (1999)				BW Rheidt
8	Kuckelkorn, Franziska (2000)				KCW Bochum
9	Müller, Hannah (2000)				Schweiz

Qualifikation nach DKV Setzsystem

66	51032 Z	männl. Jugend C1	1000 m Jugend-Cup	Qualif.: 1.-3. in E.	12:17
----	---------	------------------	-------------------	----------------------	-------

Qualifikation nach DKV Setzsystem ohne B-Finale

68	11102 Z	Herren Leistungsklasse K1	1000 m	Qualif.: 1.-3. in E.	12:20
----	---------	---------------------------	--------	----------------------	-------

Qualifikation nach DKV Setzsystem

82	11021 Z1	Schüler A K1	500 m	Qualif.: 1.-3. in EA. 4.-6. in EB.	12:26
----	----------	--------------	-------	------------------------------------	-------

Qualifikation nach DKV Setzsystem

82	11021 Z2	Schüler A K1	500 m	Qualif.: 1.-3. in EA. 4.-6. in EB.	12:29
----	----------	--------------	-------	------------------------------------	-------

Qualifikation nach DKV Setzsystem

82	11021 Z3	Schüler A K1	500 m	Qualif.: 1.-3. in EA. 4.-6. in EB.	12:32
----	----------	--------------	-------	------------------------------------	-------

Qualifikation nach DKV Setzsystem

87	12101 V1	Damen Leistungsklasse K1	500 m	Qualif.: 1.-2. in E. 3.-5. in Z.	12:35
Bahn	Mannschaft		Ersatz		Verein
3	Alinka, Osinga (1998)				Kv Frisia
4	Meyer, Nele (1997)				Kanu-Ring Ha
5	Westra, Naomi (1997)				KV Viking
6	Van der Laan, Jitta (1993)				EKV Beatrix
7	Widmer, Franziska (1997)				Schweiz
8	Friedt, Isabel (1993)				RB Karlsruhe
9	Köther, Katharina (1996)				KG Essen

Qualifikation nach DKV Setzsystem ohne B-Finale

# Peter Olschewski

# Malermeister

Moderne Raumgestaltung

Anstrich

Verglasung

Wärmedämmung

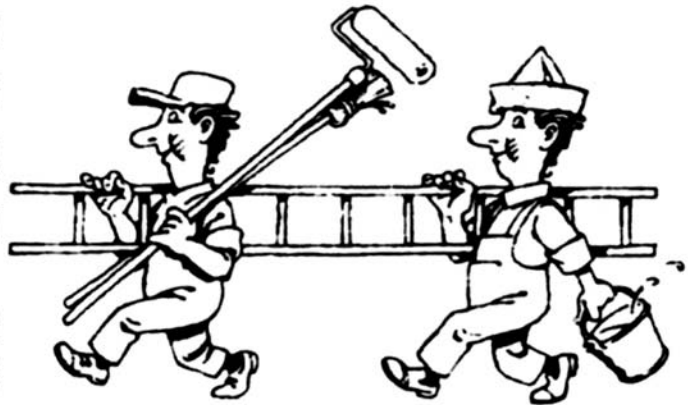

**Anschrift**  
Huckarderstraße 14  
45139 Essen

**Telefon**  
0201/282754

**Telefax**  
0201/444041

[maler@peterolschewski.de](mailto:maler@peterolschewski.de)



# Wilhelm Vogt

**Elektroanlagen GmbH**  
Seit 1959

Gutenbergstr. 51 - 45128 Essen

Tel.: 0201 / 224002

Fax: 0201 / 207165

eMail: [info@vogt-elektroanlagen.de](mailto:info@vogt-elektroanlagen.de)

Ansprechpartner: Jan-Hendrik Duesing  
Udo Bonnemann



- Energie- und Gebäudetechnik
- Antennen- und SAT-Anlagen
- KNX-BUS Anlagen
- Automatisierungstechnik

- Planung von Elektroanlagen
- Errichten von Rauch- und Einbruchmeldeanlagen
- Datennetzwerktechnik und Telekommunikation
- Kunden- und Notdienst

87	12101 V2	Damen Leistungsklasse K1	500 m	Qualif.: 1.-2. in E. 3.-5. in Z.	12:38
Bahn	Mannschaft	Ersatz		Verein	
3	Jost, Xenia (1998)			RB Karlsruhe	
4	van den Elsen, Alexandra (1985)			Rotterdam.CC	
5	Vrieling, Rosana (1998)			Groninger KV	
6	Wolle, Svenja (1992)			Kanu-Ring Ha	
7	Vorsselman, Ruth (1997)			Skonenvaarde	
8	Leichtenmüller, Verena (1990)			SchneckeLinz	
9	Kowald, Anna (1994)			KG Essen	

Qualifikation nach DKV Setzsystem ohne B-Finale

87	12101 V3	Damen Leistungsklasse K1	500 m	Qualif.: 1.-2. in E. 3.-5. in Z.	12:41
Bahn	Mannschaft	Ersatz		Verein	
4	Haudenschild, Livia (1994)			Schweiz	
5	Anouk, Brust (1996)			Geuzen	
6	Arft, Caroline (1996)			KG Essen	
7	Stadlbauer, Laura (1990)			SchneckeLinz	
8	Wirtz, Britta (1998)			BS Duisburg	
9	van den Berg, Julia (1997)			KV Viking	

Qualifikation nach DKV Setzsystem ohne B-Finale

98	22021 V1	Schülerinnen A K2	500 m	Qualif.: 1.-2. in E. 3.-5. in Z.	12:44
Bahn	Mannschaft	Ersatz		Verein	
3	Scheiko, Daria (2004) Mackscheidt, Patricia (2004)			DJK Ruhrwach	
4	Winter, Lill-Ann (2004) Rasmus, Merle (2005)	Dennhardt, Anna (2005) Sander, Sophie (2005)		KG Essen	
5	Fink, Caroline (2004) Trojca, Fiona (2004)			Kanu-Ring Ha	
6	Klassen, Angelina (2003) Rübel, Jil (2003)	Jost, Gabrijela (2004)		KT BW	
7	Sauerland, Jordan Joy (2003) Finkbeiner, Katja (2003)			KSC Lünen	
8	Ott, Pia (2003) Stall, Nina (2003)	Beckmann, Finja (2005)		CC Emsdetten	
9	Roussiekan, Chelsea (2004) Weyers, Leoni (2004)			WSV Rheintre	

Qualifikation nach DKV Setzsystem ohne B-Finale

98	22021 V2	Schülerinnen A K2	500 m	Qualif.: 1.-2. in E. 3.-5. in Z.	12:47
Bahn	Mannschaft	Ersatz		Verein	
3	Sütel, Linn (2004) Kliche, Rieke (2005)			KC Friedrich	
4	Allendorf, Marie (2003) Keuper, Nina (2004)			KSC Lünen	
5	Schube, Maili (2004) Küpper, Jana (2003)	Winter, Lill-Ann (2004)		KG Essen	
6	Middendorff, Rosalie (2005) Glomb, Lena (2003)			Kanu-Ring Ha	
7	Ragwitz, Gesine (2003) Vorobyova, Xenia (2003)			KT BW	
8	Bärg, Marina (2003) Köhler, Leah (2003)			BS Duisburg	
9	Kurek, Julia (2003) Zivny, Johanna (2003)			AKC Oberhaus	

Qualifikation nach DKV Setzsystem ohne B-Finale

98	22021 V3	Schülerinnen A K2 500 m	Qualif.: 1.-2. in E. 3.-5. in Z.	12:50
Bahn	Mannschaft	Ersatz	Verein	
3	van Bommel, Iris (2004, KV Viking) Bounaanaa, Sarai (2004, Groninger KV)	Lattenstein van Voorst, Odette (2003, EKV Beatrix)	Niederland	
4	Runde, Kim (2004) Gerwin, Merle (2005)		Kanu-Ring Ha	
5	Schröder, Fiona (2004) Eßer, Frieda (2003)	Eßer, Frieda (2003)	KSG Wupperta	
6	Steuer, Anke (2004) Weist, Marie (2005)		KC Limmer	
7	Pieper, Linda (2004) Weisemann, Lea (2005)	Jaeschke, Laura (2005) Mikosch, Luisa (2005)	CC Emsdetten	
8	Köller, Aylin (2004) Jezella, Emilia (2004)	Reckmann, Luna (2005)	Kanu-Ring Ha	
9	Gaertig, Karlotta (2004) Schmidt, Roisin (2003)		KG Essen	

Qualifikation nach DKV Setzsystem ohne B-Finale

104	22031 Z	weibl. Jugend K2 500 m	Qualif.: 1.-3. in E.	12:53
-----	---------	------------------------	----------------------	-------

Qualifikation nach DKV Setzsystem ohne B-Finale

109	11101 V1	Herren Leistungsklasse K1 500 m	Qualif.: 1.-6. in Z.	14:15
Bahn	Mannschaft	Ersatz	Verein	
1	Kux, Fabian (1990)		KG Essen	
2	Spenner, Kai (1990)		KG Essen	
3	Summermatter, Andri (1994)		Schweiz	
4	Fazloulou, Saeid (1992)		RB Karlsruhe	
5	Hugo, Pos (1998)		Geuzen	
6	Lettmann, Michel (1997)		KG Essen	
7	Bos, William (1998)		Skonenvaarde	
8	Cox, Daan (1997)		NWC Neerpelt	
9	Wölke, Florian (1991)		KC Friedrich	

Qualifikation nach DKV Setzsystem

109	11101 V2	Herren Leistungsklasse K1 500 m	Qualif.: 1.-6. in Z.	14:18
Bahn	Mannschaft	Ersatz	Verein	
1	Nourdin, Kaai (1996)		Geuzen	
2	Börger, Peter (1993)		CC Emsdetten	
3	Illtz, Frederik (1996)		KG Essen	
4	Lück, Sebastian (1998)		AKC Oberhaus	
5	Brandjes, Bram (1990)		KV Viking	
6	Weiland, Chris (1990)		KG Essen	
7	Schmude, David (1990)		KG Essen	
8	Rippen, Pepijn (1998)		Skonenvaarde	
9	Kums, Baud (1997)		NWC Neerpelt	

Qualifikation nach DKV Setzsystem

# Einfach mehr bewegen



## Glettenberg.com

0201 / 8 12 68 18 0

Schwertransporte • Maschinenmontagen • Betriebsumzüge  
Gabelstaplerverleih • Service und mehr

seit  
**1980**  
in Essen

109	11101 V3	Herren Leistungsklasse K1	500 m	Qualif.: 1.-6. in Z.	14:21
Bahn	Mannschaft	Ersatz		Verein	
1	Rendschmidt, Max (1993)				KG Essen
2	Bruynseels, Kaylian (1998)				TKC Turnhout
3	Flier, Albart (1995)				Skonenvaarde
4	Helding, Alexander (1997)				BW Rheidt
5	Zahm, Norman (1981)				ESV-K
6	Mohajer, Benjamin-Shayan (1998)				KG Essen
7	Wetzel, Bastian (1998)				KG Essen
8	Hazenoot, Barry (1991)				KV Viking
9	Julien, Kraakman (1987)				Geuzen

Qualifikation nach DKV Setzsystem

109	11101 V4	Herren Leistungsklasse K1	500 m	Qualif.: 1.-6. in Z.	14:24
Bahn	Mannschaft	Ersatz		Verein	
2	Rendschmidt, Kai (1995)				BW Rheidt
3	Siersma, Pier (1979)				KV Viking
4	Jasper, Hoogers (1986)				Kv Frisia
5	Kux, Niklas (1990)				KG Essen
6	Schultz, Tobias-Pascal (1995)				KG Essen
7	Nigbur, Robin (1996)				KC Friedrich
8	Domeisen, Stefan (1992)				Schweiz
9	Gries, Felix (1998)				KG Essen

Qualifikation nach DKV Setzsystem

87	12101 Z	Damen Leistungsklasse K1	500 m	Qualif.: 1.-3. in E.	14:27
----	---------	--------------------------	-------	----------------------	-------

Qualifikation nach DKV Setzsystem ohne B-Finale

115	21031 V1	männl. Jugend K2	500 m	Qualif.: 1.-5. in Z.	14:30
Bahn	Mannschaft	Ersatz		Verein	
2	Thalmann, Julius (2002) Weisemann, Felix (2002)				CC Emsdetten
3	Liedek, Paul (2002) Kessler, Luis (2002)		Klisin, Thomas (2001) Lobitz, Lars (2001)		RG Bad.- Wür
4	Löhr, Jonas (2001) Löhr, Joshua (2001)		Tomin, Felix (2002)		KKM Köln
5	Tempel, Paul (2001) Tönjes, Simon (2001)				KRG Bremen
6	Mayer, Kilian (2001) Pfalzgraf, Flurin (2002)				Schweiz
7	Geisen, Bennet (2003) Kühl, Philipp (2001)				Mülheimer KV
8	Illtz, Thorben (2002) Finkbeiner, Stephan (2001)		Behrendt, Nils (2001)		KSC Lünen
9	Hardy, Julian (2002) Mohajer, Kian-Lukas (2002)				KG Essen

Qualifikation nach DKV Setzsystem ohne B-Finale

115 21031 V2 männl. Jugend K2 500 m		Qualif.: 1.-5. in Z.	14:33
Bahn	Mannschaft	Ersatz	Verein
2	Specht, Simon (2002) Treuer, Merlin (2001)		WSV Lamperth
3	Möntenich, David (2001) Ragwitz, Adrian (2001)	Kessler, Norman (2001) Klisiin, Thomas (2001)	RG Bad.- Wür
4	Nitz, Felix (2001) Paulsen, Finn (2001)		KG Essen
5	Overkamp, Jost (2002) Körholz, Luca (2001)		CC Emsdetten
6	Verduyckt, Tom (2001) Jannis, Sander (2002)		NWC Neerpelt
7	Schwark, Leon (2001) Clüsserath, Julian (2001)	Danzeglocke, Paul (2002)	TC Sterkrade
8	Hellendoorn, Onno (2001) Bos, Daniël (2001)		Skonenvaarde
9	Vöing, Timo (2001) Kocks, Jannis (2001)		DJK Ruhrwach

Qualifikation nach DKV Setzsystem ohne B-Finale

115 21031 V3 männl. Jugend K2 500 m		Qualif.: 1.-5. in Z.	14:36
Bahn	Mannschaft	Ersatz	Verein
3	Vangeel, Jules (2002) Klein, Adrian (2001)		GeelseKajakv
4	Gronwald, Lukas (2001) Klinkert, Leon (2002)		KEL Datteln
5	Biesen, Philipp (2002) Widmann, Tom (2002)	Fürch, Henri (2001) Tschacher, Fynn (2001)	Mülheimer KV
6	Eggers, Florian (2001) Leon, Hüge (2001)		CC Emsdetten
7	Gries, Jack (2001) Petri, Paolo (2001)		KG Essen
8	Hermann, Miko (2002) Dittmar, Ferdinand (2001)	Lobitz, Lars (2001) Kessler, Norman (2001)	RG Bad.- Wür
9	Grünheit, Stefan (2002) Kempkes, Raphael (2001)	Danzeglocke, Paul (2002)	TC Sterkrade

Qualifikation nach DKV Setzsystem ohne B-Finale

115 21031 V4 männl. Jugend K2 500 m		Qualif.: 1.-5. in Z.	14:39
Bahn	Mannschaft	Ersatz	Verein
3	Kurth, Elias (2001) Köhle, Julius (2001)		KC Potsdam
4	Bongartz, Tim (2003) Hamme, Elias (2002)		ESV-K
5	Grguric, Boris (2002) Warburton, Thomas (2006)		KG Essen
6	Becker, Jonathan (2001) Kemkes, Marius (2001)	Danzeglocke, Paul (2002)	TC Sterkrade
7	Belmans, Ferre (2002) Van Gelder, Lukas (2002)		GeelseKajakv
8	Schimanski, Florian (2002) Kock, Sven (2002)		Mülheimer KV
9	Blettrup, Thorben (2002) Puckert, Lars (2002)		CC Emsdetten

Qualifikation nach DKV Setzsystem ohne B-Finale



115 21031 V5 männl. Jugend K2 500 m		Qualif.: 1.-5. in Z.	14:42
Bahn	Mannschaft	Ersatz	Verein
3	Fink, Dominik (2002) Ruhland, Nico (2002)	Schreiber, Florian (2002)	Kanu-Ring Ha
4	Eiling, Kjell (2002) Ortmeier, Marc (2002)		CC Emsdetten
5	Dodenhoff, Jan (2001) Vogel, Aaron (2001)		KRG Bremen
6	Verstappen, Matthias (2002) de Hert, Lomme (2001)		GeelseKajakv
7	Dissel, Silas (2001) Krumnacker, Janis (2001)	Behrendt, Nils (2001)	KSC Lünen
8	Szczepanski, Tobias (2002) Kirchhoff, Florian (2001)		ESV-K
9	Weymann, Leander (2002) Steinbrink, Klaus (2001)		Mülheimer KV

Qualifikation nach DKV Setzsystem ohne B-Finale

85 12031 V1 weibl. Jugend K1 500 m Jugend-Cup		Qualif.: 1.-5. in Z.	14:45
Bahn	Mannschaft	Ersatz	Verein
1	Coressel, Lara Luise (2002)	Weber, Sophia (2002)	RB Karlsruh
2	Gerwin, Neele (2002)		Kanu-Ring Ha
3	ten Haaf, Lena (2001)		Groninger KV
4	Schnell, Sabrina (2002)		WSV MA-Sandh
5	Himmelmann, Elisa (2002)		KSG Wupperta
6	Matern, Jule (2002)		TC Sterkrade
7	Hardy, Svenja (2001)		KG Essen
8	Tisch, Marlene (2002)		WSV Rheintre
9	Glamm, Wiebke (2002)		SC Neubrandb

Qualifikation nach DKV Setzsystem

85 12031 V2 weibl. Jugend K1 500 m Jugend-Cup		Qualif.: 1.-5. in Z.	14:48
Bahn	Mannschaft	Ersatz	Verein
1	Weinkath, Lisa (2002)		KC Friedrich
2	Marschall, Katja (2001)		TSG Heilbron
3	John, Henrike (2001)		SC Neubrandb
4	Nikolakopoulou, Anna (2001)		BW Rheidt
5	Zint, Gina (2002)		KSC Lünen
6	Buchner, Linda (2001)		Herdecker KC
7	Femke, Jansen (2001)		Geuzen
8	Weber, Luisa (2001)	Weber, Sophia (2002)	RB Karlsruh
9	Bohnet, Fiona (2001)		BS Duisburg

Qualifikation nach DKV Setzsystem

85	12031 V3	weibl. Jugend	K1	500 m Jugend-Cup	Qualif.: 1.-5. in Z.	14:51
Bahn	Mannschaft				Ersatz	Verein
1	Landt, Josefine (2001)					SC Neubrandb
2	Zetzmann, Pauline (2001)				Weber, Sophia (2002)	RB Karlsruhe
3	Ternisen, Lea (2002)					CC Emsdetten
4	Potthoff, Louisa (2002)					Kanu-Ring Ha
5	Lingstädt, Luisa (2001)				Diederichs, Katharina (2001)	KC Potsdam
6	Luna, van der Velden (2001)					Geuzen
7	Heister, Marie (2001)					BW Rheidt
8	Tesar, Maike (2002)					DJK Ruhrwach
9	Heep, Cornelia (2001)					SchneckeLinZ

Qualifikation nach DKV Setzsystem

85	12031 V4	weibl. Jugend	K1	500 m Jugend-Cup	Qualif.: 1.-5. in Z.	14:54
Bahn	Mannschaft				Ersatz	Verein
2	Tensfels, Carlene (2001)					Hamburger KC
3	Greibe, Isabel (2002)					WSV Rheine
4	Siffels, Wies (2001)					Zwetplassers
5	Ofenhammer, Sarah (2001)					CC Emsdetten
6	Ungemach, Victoria (2002)				Weber, Sophia (2002)	RB Karlsruhe
7	Ronski, Tamara (2002)					KC Limmer
8	Schneider, Jilian (2001)					TC Sterkrade
9	Meyer, Inga (2002)					Kanu-Ring Ha

Qualifikation nach DKV Setzsystem

85	12031 V5	weibl. Jugend	K1	500 m Jugend-Cup	Qualif.: 1.-5. in Z.	14:57
Bahn	Mannschaft				Ersatz	Verein
2	Eller, Moana (2001)					KSG Wupperta
3	Dehn, Leonie (2001)					SC Neubrandb
4	Bülow, Vanessa (2001)					Kanu-Ring Ha
5	Breedt Bruijn, Thura (2002)					Groninger KV
6	Kemkes, Ines (2002)					TC Sterkrade
7	Winkelmann, Thea (2001)					KCW Bochum
8	Laubenthal, Annika (2001)					KG Essen
9	Gashi, Alisa (2001)				Weber, Sophia (2002)	RB Karlsruhe

Qualifikation nach DKV Setzsystem

107	11041 Z1	Herren Junioren	K1	500 m	Qualif.: 1.-3. in EA. 4.-6. in EB.	15:00
-----	----------	-----------------	----	-------	------------------------------------	-------

Qualifikation nach DKV Setzsystem

107	11041 Z2	Herren Junioren	K1	500 m	Qualif.: 1.-3. in EA. 4.-6. in EB.	15:03
-----	----------	-----------------	----	-------	------------------------------------	-------

Qualifikation nach DKV Setzsystem

107	11041 Z3	Herren Junioren	K1	500 m	Qualif.: 1.-3. in EA. 4.-6. in EB.	15:06
-----	----------	-----------------	----	-------	------------------------------------	-------

Qualifikation nach DKV Setzsystem

105	12041 V1	Damen Junioren K1	500 m	Qualif.: 1.-5. in Z.	15:09
Bahn	Mannschaft	Ersatz	Verein		
2	Renner, Seya (1999)		SchneckeLinz		
3	Höser, Lisa Marie (1999)		Mülheimer KV		
4	Raeder, Cecilia (2000)		KSG Wupperta		
5	Smeulders, Marie (2000)		NWC Neerpelt		
6	Imorde, Ina (2000)		CC Emsdetten		
7	Brüggemann, Pia (2000)		Kanu-Ring Ha		
8	Bos, Jennely (1999)		Skonenvaarde		
9	Speck, Anna (1999)		RB Karlsruhe		

Qualifikation nach DKV Setzsystem

105	12041 V2	Damen Junioren K1	500 m	Qualif.: 1.-5. in Z.	15:12
Bahn	Mannschaft	Ersatz	Verein		
2	Bus, Karen (1999)		Zwetplassers		
3	Schimanski, Johanna (1999)		Mülheimer KV		
4	Rüther, Nina (2000)		KSG Wupperta		
5	Kattenberg, Marit (1999)		Skonenvaarde		
6	Müller, Hannah (2000)		Schweiz		
7	Zell, Pauline (2000)		KG Essen		
8	Zingraff, Noreen (2000)		WSV MA-Sandh		
9	Unterkötter, Jana (1999)		Kanu-Ring Ha		

Qualifikation nach DKV Setzsystem

105	12041 V3	Damen Junioren K1	500 m	Qualif.: 1.-5. in Z.	15:15
Bahn	Mannschaft	Ersatz	Verein		
3	Kuckelkorn, Franziska (2000)		KCW Bochum		
4	Bühler, Ronja (1999)		Schweiz		
5	Raeder, Theresa (1999)		KSG Wupperta		
6	Zivny, Nina (2000)	Mengede, Natalie (2000)	AKC Oberhaus		
7	Oehl, Lisa (1999)		KG Essen		
8	Blankestijn, Jetske (2000)		Zwetplassers		
9	Schlüpmann, Emely (2000)		Herdecker KC		

Qualifikation nach DKV Setzsystem

105	12041 V4	Damen Junioren K1	500 m	Qualif.: 1.-5. in Z.	15:18
Bahn	Mannschaft	Ersatz	Verein		
3	Konijn, Selma (1999)		KV Argonaute		
4	Wendel, Larissa (2000)		KV 45 Herrin		
5	Breitenbach, Elisa (1999)		Schweiz		
6	Hake, Jule (1999)		KSC Lünen		
7	Bülow, Saskia (2000)		Kanu-Ring Ha		
8	Lange, Pia (1999)		BW Rheidt		
9	Bitterscheidt, Amber (2000)		KEL Datteln		

Qualifikation nach DKV Setzsystem

105	12041 V5	Damen Junioren K1	500 m	Qualif.: 1.-5. in Z.	15:21
Bahn	Mannschaft		Ersatz		Verein
3	Biesen, Emely (1999)				Mülheimer KV
4	Körholz, Lea (2000)				CC Emsdetten
5	Menrath, Paula (2000)				BW Rheidt
6	van Broeckhoven, Amber (2000)				NWC Neerpelt
7	Vorsselman, Isa (2000)				Skonenvaarde
8	Anthenien, Aline (1999)				Schweiz
9	Kleine, Pia (2000)				Kanu-Ring Ha

Qualifikation nach DKV Setzsystem

39	52024 E	Schülerinnen A	C1 2000 m		16:10
Bahn	Mannschaft		Ersatz		Verein
200	Schneider, Finja (2005)				BS Duisburg
201	Eichner, Paula (2003)				BS Duisburg

40	52034 E	weibl. Jugend	C1 2000 m		16:13
Bahn	Mannschaft		Ersatz		Verein
205	Weber, Phyllis (2001)				Herdecker KC
206	Eller, Norea (2002)				KSG Wupperta
207	Zanin, Isabelle (2002)				KC Potsdam
208	Neureuther, Lisa (2001)				RB Karlsruh
209	Miller, Maya (2001)				RB Karlsruh
210	Franz, Isabell (2002)				KC Potsdam

41	52044 E	Damen Junioren	C1 2000 m		16:14
----	---------	----------------	-----------	--	-------

42	52104 E	Damen Leistungsklasse	C1 2000 m		16:15
----	---------	-----------------------	-----------	--	-------

# Peter Olschewski Malermeister

Moderne Raumgestaltung  
 Anstrich  
 Verglasung  
 Wärmedämmung

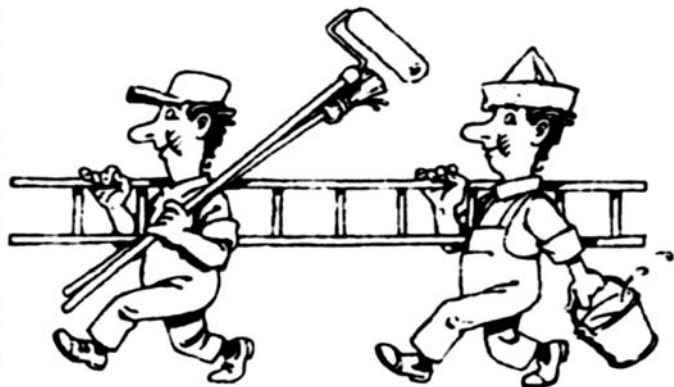

**Anschrift**  
 Huckarderstraße 14  
 45139 Essen

**Telefon** 0201/282754 **Telefax** 0201/444041

[maler@peterolschewski.de](mailto:maler@peterolschewski.de)

43 11184 E männl. Schüler AK14 K1 2000 m			16:20
Bahn	Mannschaft	Ersatz	Verein
215	Greguric, Luka (2003)	Groneberg, Sten (2003)	KT BW
216	Kroes, Jessin (2003)		Skonenvaarde
217	Reppenhorst, Luis (2003)		CC Emsdetten
218	Becker, Lukas (2003)		TC Sterkrade
219	Glosemeyer, Benedikt (2003)		KEL Datteln
220	Brandt, Martin (2003)		SG Holzheim
221	Graf, Jan Peter (2003)		KC Bochum
222	Hellendoorn, Sil (2003)		Skonenvaarde
223	Aßhoff, Ben (2003)		Kanu-Ring Ha
224	Corne, Jansen (2003)		Geuzen
225	Looij, Lance (2003)		Zwetplassers
226	Höninger, Nicola (2003)	Groneberg, Sten (2003)	KT BW
227	Vöing, Jakob (2003)		DJK Ruhrwach
228	Schmitz, Florian (2003)		SG Holzheim
229	Hilsheimer, Lennert (2003)	Groneberg, Sten (2003)	KT BW
230	Kramer, Christoph (2003)	Groneberg, Sten (2003)	KT BW
231	Meiss, Nicolas (2003)		DJK Ruhrwach
232	Lütke-Brintrup, Lukas (2003)		KEL Datteln
233	Geisen, Bennet (2003)		Mülheimer KV
234	Bemba, Luis (2003)		Herdecker KC
235	Dreyer, Bennet (2003)		DJK Ruhrwach
236	Roß, Glen (2003)		KG Essen
237	Rauen, Jasper (2003)		BW Rheidt
238	Clasen, Felix (2003)		BW Rheidt
239	Eggers, Aaron (2003)		CC Emsdetten
240	Sönnecken, Nico (2003)		Kanu-Ring Ha
241	Pachiadakis, Linos (2003)		WSV Rheintre
242	Hammelsbruch, Gerwin (2003)		DJK Ruhrwach
243	Werner, Moritz (2003)		KG Essen
244	Wolters, Max (2003)		CC Emsdetten
245	Wiemer, Jan Louis (2003)		KC Bochum
246	Ahl, Leonard (2003)		KG Essen
247	Bongartz, Tim (2003)		ESV-K
248	Schmehl, Dennis (2003)		CC Emsdetten
249	Everding, Paul (2004)		KG Essen
250	Panzer, Matthias (2003)		BW Rheidt

44 11174 E männl. Schüler AK13 K1 2000 m			16:25
Bahn	Mannschaft	Ersatz	Verein
	255 Kocks, Simon (2004)		DJK Ruhrwach
	256 Damberg, Till (2004)		Kanu-Ring Ha
	257 Bartoldus, Florian (2004)		TC Sterkrade
	258 Richwien, Paul (2004)		Kanu-Ring Ha
	259 Brinkmann, Markus (2004)		Kanu-Ring Ha
	260 Seifert, Ben (2004)		KG Essen
	261 Borkowski, Jonas (2004)		Mülheimer KV
	262 Feyen, Joshua (2004)		KG Essen
	263 Winter, Lennart (2004)		KG Essen
	264 Grebe, Benedikt (2004)		KV 45 Herrin
	265 Lehnen, Gerrit (2004)		KG Essen
	266 Konietzka, Moritz (2004)		Mülheimer KV
	267 Osterhoff, Pepe (2004)		Kanu-Ring Ha
	268 Benschat, Simon (2004)		KEL Datteln
	269 Nitz, Lukas (2004)		KG Essen
	270 Hesse, Leif (2004)		KG Essen
	271 Staufermann, Mathis (2004)		KC Friedrich
	272 Heister, Jonas (2004)		BW Rheidt
	273 Zeitler, Luca (2004)		KEL Datteln
	274 Oberdörfer, Alexander (2004)		Herdecker KC
	275 Osterkamp, Till (2004)		DJK Ruhrwach
	276 Marks, Thorge (2004)		Kanu-Ring Ha

45 11164 E männl. Schüler AK12 K1 2000 m			16:30
Bahn	Mannschaft	Ersatz	Verein
	280 Gaertig, Jonas (2005)		KG Essen
	281 Reymann, Julius (2005)		WSV Rheintre
	282 Koordt, Lennart (2005)		CC Emsdetten
	283 Göke, Eric (2005)		Herdecker KC
	284 Körholz, Noah (2005)		CC Emsdetten
	285 Dedy, Ole (2005)		KG Essen
	286 Rusch, Robin (2005)		KSC Lünen
	287 Matern, Jonas (2005)		TC Sterkrade
	288 Hoppe, Timo (2005)		CC Emsdetten
	289 Lewandowski, Kasper (2005)		Poznan
	290 Pytlik, Simon (2005)		BS Duisburg
	291 Schulze, Jan Kai (2005)		KSC Lünen
	292 Ternisen, Jens (2005)		CC Emsdetten
	293 Niemeyer, Florian (2005)		SG Holzheim
	294 Kleinblotekamp, Nicolas (2005)		BS Duisburg
	295 Fuchs, Nils Lasse (2005)		KC Friedrich
	296 Ott, Jan (2005)		CC Emsdetten
	297 Glosemeyer, Julius (2005)		KEL Datteln
	298 Pachiadakis, Timon (2005)		WSV Rheintre
	299 Rudloff, Leonard (2005)		Lind. Dahlh.
	300 Greiwe, Henning (2005)		WSV Rheine

Versand international Laminierung Proof  
Print-On-Demand CMYK Gestaltung  
Farbdruck Softwarelösungen  
Individuell Heftung  
Falzung PDF Werbung RGB  
Klebebindung Beratung  
Logistik  
Digitaldruck  
Qualität Wire-0 Papier Satz  
Offsetdruck Plotten

*Gestern war Druck  
heute ist Digital*

- Digitaldruck sw + farbig
- Klebebindungen/Falzungen
- Verarbeitung von Broschüren/Kataloge
- Flyer
- Etiketten/Aufkleber
- Handbücher
- Schulungsunterlagen
- Textildruck
- etc.

**Wehlmann**  
PrintMedia GmbH  
Automatisiertes Drucken für die Industrie

Glashüttenstr. 16 | 45139 Essen  
Telefon 0201.899429-0  
Telefax 0201.899429-29  
wehlmann-printmedia.de

DIGITAL

DRUCK

46 51024 E Schüler A C1 2000 m			16:35
Bahn	Mannschaft	Ersatz	Verein
	305	Eßer, Jan (2004)	KSG Wupperta
	306	Schlange, Florian (2004)	Lind. Dahlh.
	307	Gropp, Timon (2003)	KCW Bochum
	308	Joest, Leonard (2004)	KSG Wupperta
	309	Korn, Lukas (2003)	KSG Wupperta
	310	Hellkötter, Ben (2003)	KSG Wupperta
	311	Kohlen, Christopher (2003)	Lind. Dahlh.
	312	Hasenack, Moritz (2004)	KSG Wupperta
	313	Köszeghy, Leander (2003)	KT BW
	314	Ucar, Akim (2003)	Lind. Dahlh.
	315	Korn, Leo (2004)	KSG Wupperta
	316	Raeder, Niels (2004)	KSG Wupperta
	317	Miller, Malte (2004)	KT BW

47 51164 E männl. Schüler AK12 C1 2000 m			16:40
Bahn	Mannschaft	Ersatz	Verein
	325	Möller, Marius (2005)	KSG Wupperta
	326	Hellkötter, Silas (2005)	KSG Wupperta
	327	Schrankel, Yannik (2005)	KSG Wupperta

48 12184 E weibl. Schülerinnen AK14 K1 2000 m			16:45
Bahn	Mannschaft	Ersatz	Verein
	330	Brüning, Kryra (2003)	WSV Rheine
	331	Dockenfuß, Greta (2003)	KCW Bochum
	332	Lattenstein van Voorst, Odette (2003)	EKV Beatrix
	333	Muthmann, Franziska (2003)	TC Sterkrade
	334	Allendorf, Marie (2003)	KSC Lünen
	335	Köhler, Leah (2003)	BS Duisburg
	336	Ragwitz, Gesine (2003)	KT BW
	337	Hölzl, Lena (2003)	SchneckeLinz
	338	Sauerland, Jordan Joy (2003)	KSC Lünen
	339	Ott, Pia (2003)	CC Emsdetten
	340	Eßer, Frieda (2003)	KSG Wupperta
	341	Rübel, Jil (2003)	KT BW
	342	Stall, Nina (2003)	CC Emsdetten
	343	Küpper, Jana (2003)	KG Essen
	344	Klassen, Angelina (2003)	KT BW
	345	Finkbeiner, Katja (2003)	KSC Lünen
	346	Vorobyova, Xenia (2003)	KT BW
	347	Bärg, Marina (2003)	BS Duisburg
	348	Zivny, Johanna (2003)	AKC Oberhaus
	349	Kurek, Julia (2003)	AKC Oberhaus
	350	Schmidt, Roisin (2003)	KG Essen



49 12174 E weibl. Schülerinnen AK13 K1 2000 m				16:50
Bahn	Mannschaft	Ersatz	Verein	
355	Bounaanaa, Sarai (2004)		Groninger KV	
356	Steuer, Anke (2004)		KC Limmer	
357	Weyers, Leoni (2004)		WSV Rheintre	
358	Roussiekan, Chelsea (2004)		WSV Rheintre	
359	van Bommel, Iris (2004)		KV Viking	
360	Heywinkel, Lilly (2004)		Kanu-Ring Ha	
361	Schröder, Fiona (2004)		KSG Wupperta	
362	Bartoldus, Jana (2004)		TC Sterkrade	
363	Schube, Maili (2004)		KG Essen	
364	Foss, Juliane (2004)		WSV Rheine	
365	Sütel, Linn (2004)		KC Friedrich	
366	Keuper, Nina (2004)		KSC Lünen	
367	Stehling, Nina (2004)		KV 45 Herrin	
368	Meichsner, Celiné (2004)		TKC Turnhout	
369	Fink, Caroline (2004)		Kanu-Ring Ha	
370	Pieper, Linda (2004)		CC Emsdetten	
371	Runde, Kim (2004)		Kanu-Ring Ha	
372	Trojca, Fiona (2004)	Jezella, Emilia (2004)	Kanu-Ring Ha	
373	Kirchhoff, Marie (2004)		ESV-K	
374	Scheiko, Daria (2004)		DJK Ruhrwach	
375	Gaertig, Karlotta (2004)		KG Essen	

50 12164 E weibl. Schülerinnen AK12 K1 2000 m				16:55
Bahn	Mannschaft	Ersatz	Verein	
380	Liwowski, Liv Grete (2005)		KC Friedrich	
381	Palsherm, Mia (2005)		Lind. Dahlh.	
382	Middendorff, Rosalie (2005)		Kanu-Ring Ha	
383	Beckmann, Finja (2005)		CC Emsdetten	
384	Dennhardt, Anna (2005)		KG Essen	
385	Leubner, Maja (2005)		RuWa Essen-D	
386	Kornhäuser, Olivia (2005)		SG Holzheim	
387	Florkowski, Mia (2005)		KC Friedrich	
388	Weist, Marie (2005)		KC Limmer	
389	Polzin, Angelina (2005)		DJK Ruhrwach	
390	Mikosch, Luisa (2005)		CC Emsdetten	
391	Fuchs, Anna-Marie (2005)		Mülheimer KV	
392	Rasmus, Merle (2005)		KG Essen	
393	Gerwin, Merle (2005)		Kanu-Ring Ha	
394	Weisemann, Lea (2005)		CC Emsdetten	
395	Jaeschke, Laura (2005)		CC Emsdetten	
396	Engelke, Emma (2005)		BS Duisburg	
397	Hülndonk, Insa (2005)		KC Friedrich	
398	Kliche, Rieke (2005)		KC Friedrich	
399	Sander, Sophie (2005)		KG Essen	

51 11215 E männl. Jugend AK16 K1 5000 m		17:00
Bahn	Mannschaft	Ersatz
		Verein
405	Schwark, Leon (2001)	TC Sterkrade
406	Kocks, Jannis (2001)	DJK Ruhrwach
407	Hellendoorn, Onno (2001)	Skonenvaarde
408	Kemkes, Marius (2001)	TC Sterkrade
409	Tönjes, Simon (2001)	Vogel, Aaron (2001) KRG Bremen
410	Mayer, Kilian (2001)	Schweiz
411	Leon, Hüge (2001)	CC Emsdetten
412	Dissel, Silas (2001)	KSC Lünen
413	Eggers, Florian (2001)	CC Emsdetten
414	Möntenich, David (2002)	KT Meddernis
415	Kirchhoff, Florian (2001)	ESV-K
416	Löhr, Jonas (2001)	KKM Köln
417	Paulsen, Finn (2001)	KG Essen
418	Ragwitz, Adrian (2001)	RB Karlsruh
419	Verduyckt, Tom (2001)	NWC Neerpelt
420	Vöing, Timo (2001)	DJK Ruhrwach
421	Warburton, Jack (2001)	KG Essen
422	Löhr, Joshua (2001)	KKM Köln
423	Kempkes, Raphael (2001)	TC Sterkrade
424	Dekker, Milan (2001)	Zwetplassers
425	Becker, Jonathan (2001)	TC Sterkrade
426	Gronwald, Lukas (2001)	KEL Datteln
427	de Hert, Lomme (2001)	GeelseKajakv
428	Steinbrink, Klaus (2001)	Mülheimer KV
429	Lobitz, Lars (2001)	WSV MA-Sandh
430	Thijs, Wesley (2001)	TKC Turnhout
431	Behrendt, Nils (2001)	KSC Lünen
432	Körholz, Luca (2001)	CC Emsdetten
433	Bos, Daniël (2001)	Skonenvaarde
434	Engels, Tobias (2001)	BW Rheidt
435	Clüsserath, Julian (2001)	TC Sterkrade
436	Krumnacker, Janis (2001)	KSC Lünen
437	Gries, Jack (2001)	KG Essen
438	Nitz, Felix (2001)	KG Essen
439	Kessler, Norman (2001)	RB Karlsruh
440	Tempel, Paul (2001)	Dodenhoff, Jan (2001) KRG Bremen
441	Petri, Paolo (2001)	KG Essen
442	Ristic, Milos (2002)	Rotterdam.CC
443	Klein, Adrian (2001)	GeelseKajakv
444	Köhle, Julius (2001)	KC Potsdam
445	Finkbeiner, Stephan (2001)	KSC Lünen
446	Kurth, Elias (2001)	KC Potsdam



# Christoph Pickhardt

Gebäude- und Versorgungstechnik GmbH



## Heizung · Klima · Lüftung · Sanitär 24-Stunden-Service

Gründungsmitglied der IGU - Die Innovations-Gemeinschaft-Umweltschutz - [www.igu-nrw.de](http://www.igu-nrw.de)

Gebäude- und Versorgungstechnik mit zertifizierter Qualität



- Heizungstechnik
- Klimatechnik
- Lüftungstechnik
- Sanitärtechnik
- Regeltechnik
- Schweißtechnik
- Bäder und Wellness
- Schwimmbadtechnik
- Solartechnik
- Schornsteintechnik
- Hygienetechnik
- Druckluftanlagen
- Krankenhaustechnik
- Rohrleitungsbau
- Edelstahlrohrleitungsbau
- Natursteinverlegung
- Tankschutz
- Werkskundendienst

### Traumbäder und Wellness 2017



Besuchen Sie uns auch im Internet: [www.haug-hucke.de](http://www.haug-hucke.de)

52 11205 E männl. Jugend AK15 K1 5000 m			17:05
Bahn	Mannschaft	Ersatz	Verein
	455 Olaf, Staal (2001)		Kv Frisia
	456 Vangeel, Jules (2002)		GeelseKajakv
	457 Van Gelder, Lukas (2002)		GeelseKajakv
	458 Jannis, Sander (2002)		NWC Neerpelt
	459 Belmans, Ferre (2002)		GeelseKajakv
	460 Yuri, Aarnoudse (2001)		Kv Frisia
	461 Klinkert, Leon (2002)		KEL Datteln
	462 Weymann, Leander (2002)		Mülheimer KV
	463 Dzicher, Eric (2002)	Pelkowski, Lennart (2002)	BS Duisburg
	464 Ruhland, Nico (2002)		Kanu-Ring Ha
	465 Puckert, Lars (2002)		CC Emsdetten
	466 Dittmar, Ferdinand (2002)	Kessler, Luis (2002)	RB Karlsruh
	467 Blettrup, Thorben (2002)		CC Emsdetten
	468 Pfalzgraf, Flurin (2002)		Schweiz
	469 Illtz, Thorben (2002)		KSC Lünen
	470 Schimanski, Florian (2002)		Mülheimer KV
	471 Bohnet, Cedric (2002)	Pelkowski, Lennart (2002)	BS Duisburg
	472 Heuser, Niklas (2002)		AKC Oberhaus
	473 Mohajer, Kian-Lukas (2002)		KG Essen
	474 Schreiber, Florian (2002)		Kanu-Ring Ha
	475 Weisemann, Felix (2002)		CC Emsdetten
	476 Tomin, Felix (2002)		KKM Köln
	477 Eiling, Kjell (2002)		CC Emsdetten
	478 Kock, Sven (2002)		Mülheimer KV
	479 Grguric, Boris (2002)		KG Essen
	480 Overkamp, Jost (2002)		CC Emsdetten
	481 Foss, Viktor (2002)		WSV Rheine
	482 Ortmeier, Marc (2002)		CC Emsdetten
	483 Herrmann, Miko (2002)	Kessler, Luis (2002)	RB Karlsruh
	484 Thalmann, Julius (2002)		CC Emsdetten
	485 Hamme, Elias (2002)		ESV-K
	486 Heckner, Tim (2002)	Pelkowski, Lennart (2002)	BS Duisburg
	487 Hardy, Julian (2002)		KG Essen
	488 Mahl, Theo (2002)	Pelkowski, Lennart (2002)	BS Duisburg
	489 Liedek, Paul (2002)	Dohle, Pascal (2002)	KS Wehr
	490 Szczepanski, Tobias (2002)		ESV-K
	491 Grünheit, Stefan (2002)		TC Sterkrade
	492 Verstappen, Matthias (2002)		GeelseKajakv
	493 Fink, Dominik (2002)		Kanu-Ring Ha

53 51035 E männl. Jugend C1 5000 m			17:10
Bahn	Mannschaft	Ersatz	Verein
	500 Wienand, Jannick (2002)		KSG Wupperta
	501 Varga, Vojta (2001)		RB Karlsruhe
	502 Overath, Lasse (2002)		KSG Wupperta
	503 Pilatus, Henk (2002)		KSG Wupperta
	504 Eckert, Nicolas (2002)	Dolezel, Maurice (2001)	KC Potsdam
	505 Bauschke, David (2002)		KCW Bochum
	506 Zöllner, Maximilian (2002)		KSG Wupperta
	507 Schröder, Timo (2001)		KSG Wupperta
	508 Deilmann-Wansing, Fynn (2002)		KC Bochum
	509 Bechtold, Tim (2002)		RB Karlsruhe
	510 Daetermann, Nils (2001)		KCW Bochum
	511 Sieverding, Luke (2002)		KCW Bochum

54 12215 E weibl. Jugend AK16 K1 5000 m			17:15
Bahn	Mannschaft	Ersatz	Verein
	515 John, Henrike (2001)		SC Neubrandb
	516 Marschall, Katja (2001)		TSG Heilbron
	517 ten Haaf, Lena (2001)		Groninger KV
	518 Heister, Marie (2001)		BW Rheidt
	519 Laubenthal, Annika (2001)		KG Essen
	520 Buchner, Linda (2001)		Herdecker KC
	521 Luna, van der Velden (2001)		Geuzen
	522 Weinkath, Lisa (2002)		KC Friedrich
	523 Weber, Luisa (2001)		RB Karlsruhe
	524 Schneider, Jilian (2001)		TC Sterkrade
	525 Bohnet, Fiona (2001)		BS Duisburg
	526 Femke, Jansen (2001)		Geuzen
	527 Bülow, Vanessa (2001)		Kanu-Ring Ha
	528 Lingstädt, Luisa (2001)	Diederichs, Katharina (2001)	KC Potsdam
	529 Nikolakopoulou, Anna (2001)		BW Rheidt
	530 Eller, Moana (2001)		KSG Wupperta
	531 Hardy, Svenja (2001)		KG Essen
	532 Siffels, Wies (2001)		Zwetplassers
	533 Winkelmann, Thea (2001)		KCW Bochum
	534 Dehn, Leonie (2001)		SC Neubrandb
	535 Tensfels, Carlene (2001)		Hamburger KC
	536 Wollersen, Victoria (2001)		Kanu-Ring Ha
	537 Zetzmann, Pauline (2001)		RB Karlsruhe
	538 Gashi, Alisa (2001)		RB Karlsruhe



# PRANTL<sup>GmbH</sup>

*Seit 1965*

Wärme -, Kälte-, Schall-, Brandschutz-Isolierungen  
Elektrische-Industriebeheizungen

47495 Rheinberg • Nordring 46

Tel: 0 28 43 / 97 40-0 • [www.prantl-gmbh.de](http://www.prantl-gmbh.de)

## IHR HAUS UND HAUSHALT SIND BEI UNS IN BESTEN HÄNDEN!



HEIZUNG-SANITÄR  
ELEKTRO-GAS-WASSER  
INSTALLATION  
BERATUNG . PLANUNG  
NEUBAU  
MODERNISIERUNG  
WARTUNG  
REPARATUREN  
ENERGIEBERATUNG  
HAUSHALTSGERÄTE

  
**STÖBENER**  
HAUSTECHNIK

Werner Stöbener  
45239 Essen-Heidhausen  
Wintgenstraße 1  
Telefon 0201 - 40 35 88  
0201 - 40 79 68  
[www.stoebener.de](http://www.stoebener.de)  
[werner@stoebener.de](mailto:werner@stoebener.de)

**STÖBENER 24h NOTDIENST-TELEFON 0171-7672452**

55 12205 E weibl. Jugend AK15 K1 5000 m			17:20
Bahn	Mannschaft	Ersatz	Verein
545	Breedt Bruijn, Thura (2002)		Groninger KV
546	Ungemach, Victoria (2002)	Weber, Sophia (2002)	RB Karlsruh
547	Coressel, Lara Luise (2002)	Weber, Sophia (2002)	RB Karlsruh
548	Gerwin, Neele (2002)		Kanu-Ring Ha
549	Greiwe, Isabel (2002)		WSV Rheine
550	Himmelmann, Elisa (2002)		KSG Wupperta
551	Meyer, Inga (2002)		Kanu-Ring Ha
552	Glamm, Wiebke (2002)		SC Neubrandh
553	Zint, Gina (2002)		KSC Lünen
554	Potthoff, Louisa (2002)		Kanu-Ring Ha
555	Kemkes, Ines (2002)		TC Sterkrade
556	Tisch, Marlene (2002)		WSV Rheintre
557	Tesar, Maike (2002)		DJK Ruhrwach
558	Ronski, Tamara (2002)		KC Limmer
559	Ternisen, Lea (2002)		CC Emsdetten
560	Matern, Jule (2002)		TC Sterkrade
561	Schnell, Sabrina (2002)		WSV MA-Sandh

56 11075 E Herren Sen. A K1 5000 m			17:25
Bahn	Mannschaft	Ersatz	Verein
570	Mielke, Gregor (1979)		ESV-K
571	Baum, Alexander (1980)		BW Rheidt
572	Liwowski, Lutz (1967)		KC Friedrich

57 11085 E Herren Sen. B K1 5000 m			17:25
Bahn	Mannschaft	Ersatz	Verein
575	Hellendoorn, Chris (1972)		Skonenvaarde

58 11095 E Herren Sen. C K1 5000 m			17:25
Bahn	Mannschaft	Ersatz	Verein
580	Pais, Toni (1966)		FS 98 Dortmu
581	Stalmans, Peter (1966)		NWC Neerpelt
582	Linek, Martin (1965)		ESV Wupperta
583	Stalmans, Bart (1962)		NWC Neerpelt
584	Hecker, Thomas (1959)		ESV-K
585	Kaminski, Siegmund (1955)		FS 98 Dortmu

59	12105 E	Damen Leistungsklasse K1	5000 m Ehren	17:30
Bahn	Mannschaft	Ersatz	Verein	
590	van den Elsen, Alexandra (1985)		Rotterdam.CC	
591	Vrieling, Rosana (1998)		Groninger KV	
592	Wolle, Svenja (1992)		Kanu-Ring Ha	
593	Klein, Jennifer (1989)		WSV Rheintre	
594	Wirtz, Britta (1998)		BS Duisburg	
595	Haudenschild, Livia (1994)		Schweiz	
596	Widmer, Franziska (1997)		Schweiz	
597	Friedt, Isabel (1993)		RB Karlsruh	
598	Haaze, Eef (1982)		EKV Beatrix	
599	Jost, Xenia (1998)		RB Karlsruh	

Ehrenpreis der Sparkasse Essen

60	51105 E	Herren Leistungsklasse C1	5000 m	17:35
Bahn	Mannschaft	Ersatz	Verein	
605	Schröder, Linus (1996)		KSG Wupperta	
606	Pleißmann, Eric (1997)		KCW Bochum	

61	11105 E	Herren Leistungsklasse K1	5000 m Ehrenp	17:40
Bahn	Mannschaft	Ersatz	Verein	
610	Lück, Sebastian (1998)		AKC Oberhaus	
611	Schmude, David (1990)		KG Essen	
612	Rendschmidt, Max (1993)		KG Essen	
613	Cox, Daan (1997)		NWC Neerpelt	
614	Fazloulou, Saeid (1992)		RB Karlsruh	
615	Brandjes, Bram (1990)		KV Viking	
616	Wölke, Daniel (1991)		KC Friedrich	
617	Mohajer, Benjamin-Shayan (1998)		KG Essen	
618	Bruynseels, Kaylian (1998)		TKC Turnhout	
619	Nigbur, Robin (1996)		KC Friedrich	
620	Heijne, Olaf (1973)		EKV Beatrix	
621	Siersma, Pier (1979)		KV Viking	
622	Wetzel, Bastian (1998)		KG Essen	
623	Hoff, Max (1982)		KG Essen	
624	Summermatter, Andri (1994)		Schweiz	
625	Domeisen, Stefan (1992)		Schweiz	
626	Wölke, Florian (1991)		KC Friedrich	
627	Rendschmidt, Kai (1995)		BW Rheidt	
628	Bienek, Markus (1989)		KG Essen	

Ehrenpreis des Oberbürgermeister Thomas Kufen

62	51195 E	Herren Senioren C1	5000 m	17:45
Bahn	Mannschaft	Ersatz	Verein	
630	Kremer, Mathias (1979)		Lind. Dahlh.	
631	Schnadt, Thomas (1970)		Herdecker KC	

Qualifikation nach DKV Setzsystem



63 11045 E Herren Junioren K1 5000 m			17:50	
Bahn	Mannschaft	Ersatz	Verein	
	635	Nowak, Martin (1999)	KSC Lünen	
	636	Sturm, Elias (1999)	Herdecker KC	
	637	Druyts, Mathieu (1999)	GeelseKajakv	
	638	Nevelsteen, Thomas (2000)	TKC Turnhout	
	639	Hasbargen, Julius (2000)	Herdecker KC	
	640	Jost, Tomislav (2000)	RB Karlsruh	
	641	Mikosch, Max (1999)	CC Emsdetten	
	642	Kosche, Julian (1999)	KG Essen	
	643	Jaworek, Luca (2000)	KSC Lünen	
	644	Hamming, Caelin (2000)	Groninger KV	
	645	Esperester, Tim (2000)	Herdecker KC	
	646	Stalmans, Lennert (2000)	NWC Neerpelt	
	647	Vondracek, Torre (2000)	Vondracek, Niclas (2000)	KRG Bremen
	648	Erbe, Lukas (2000)	TSG Heilbron	
	649	Janssen, Sander (2000)	NWC Neerpelt	
	650	Schmehl, Jan (2000)	CC Emsdetten	
	651	Löffelhardt, Pascal (2000)	Neckarsulmer	
	652	Heuser, Tobias (2000)	AKC Oberhaus	
	653	Jaeschke, Tizian (1999)	CC Emsdetten	
	654	Huß, Nils (2000)	KSC Lünen	
	655	Karle, Alexej (2000)	RB Karlsruh	
	656	Schneider, Davis (2000)	TC Sterkrade	
	657	Nied, Niklas (2000)	KG Essen	
	658	Bolzern, Linus (1999)	Schweiz	
	659	Pfalzgraf, Maurus (1999)	Schweiz	
	660	Lausberg, Lasse (2000)	WSV Rheine	
	661	von Döhren, Jonas (2000)	KG Essen	

64 51045 E Herren Junioren C1 5000 m			17:55
Bahn	Mannschaft	Ersatz	Verein
	670	Ehlert, Casper (1999)	KSG Wupperta
	671	von Döhren, Jonas (2000)	KG Essen
	672	Droste, Alexander (2000)	KSG Wupperta
	673	Kosche, Julian (1999)	KG Essen
	674	Grünendieck, Eike (1999)	KCW Bochum
	675	Graebe, Fynn (2000)	KCW Bochum
	676	Eller, Thorben (2000)	KSG Wupperta
	677	Wiedermann, Aaron (1999)	KVS Schwerte
	678	Drees, Michel (1999)	Lind. Dahlh.

Qualifikation nach DKV Setzsystem

65	12045 E	Damen Junioren K1 5000 m		18:00
Bahn	Mannschaft		Ersatz	Verein
690	Bos, Jennely (1999)			Skonenvaarde
691	Zivny, Nina (2000)			AKC Oberhaus
692	Imorde, Ina (2000)			CC Emsdetten
693	Müller, Hannah (2000)		Anthenien, Aline (1999)	Schweiz
694	Zingraff, Noreen (2000)			WSV MA-Sandh
695	Menrath, Paula (2000)			BW Rheidt
696	Zell, Pauline (2000)		Oehl, Lisa (1999)	KG Essen
697	Bülow, Saskia (2000)			Kanu-Ring Ha
698	Raeder, Theresa (1999)			KSG Wupperta
699	Hake, Jule (1999)			KSC Lünen
700	Kuckelkorn, Franziska (2000)			KCW Bochum
701	Speck, Anna (1999)			RB Karlsruh
702	Kleine, Pia (2000)			Kanu-Ring Ha
703	Bitterscheidt, Amber (2000)			KEL Datteln
704	Rüther, Nina (2000)			KSG Wupperta
705	van Broeckhoven, Amber (2000)			NWC Neerpelt
706	Raeder, Cecilia (2000)			KSG Wupperta
707	Brüggemann, Pia (2000)			Kanu-Ring Ha
708	Körholz, Lea (2000)			CC Emsdetten
709	Schlüpmann, Emely (2000)			Herdecker KC
710	Lange, Pia (1999)			BW Rheidt
711	Bühler, Ronja (1999)		Breitenbach, Elisa (1999)	Schweiz
712	Smeulders, Marie (2000)			NWC Neerpelt

Mit einem Kasten Stauder tun Sie nichts für den Regenwald.

Aber dafür jede Menge für den Sport im Ruhrgebiet.

Stauder unterstützt über 70 Fußball- und Sportvereine in der Region!

Axel Stauder

Thomas Stauder

Ehrlich wie das Ruhrgebiet.

111 21021 V1 Schüler A K2 500 m		Qualif.: 1.-2. in E. 3.-5. in Z.	08:30
Bahn	Mannschaft	Ersatz	Verein
1	Lysiak, Julian (2004) Hees, David (2004)	Winter, Lennart (2004)	KG Essen
2	Zeitler, Luca (2004) Benschat, Simon (2004)		KEL Datteln
3	Aßhoff, Ben (2003) Damberg, Till (2004)		Kanu-Ring Ha
4	Lehnen, Gerrit (2004) Seifert, Ben (2004)	Winter, Lennart (2004)	KG Essen
5	Brinkmann, Markus (2004) Osterhoff, Pepe (2004)		Kanu-Ring Ha
6	Osterkamp, Till (2004) Hammelsbruch, Gerwin (2003)		DJK Ruhrwach
7	Heister, Jonas (2004) Clasen, Felix (2003)	Panzer, Matthias (2003) Rauen, Jasper (2003)	BW Rheidt
8	Höniger, Nicola (2003) Hilsheimer, Lennert (2003)	Groneberg, Sten (2003)	KT BW
9	Hellendoorn, Sil (2003) Kroes, Jessin (2003)		Skonenvaarde

Qualifikation nach DKV Setzsystem ohne B-Finale

111 21021 V2 Schüler A K2 500 m		Qualif.: 1.-2. in E. 3.-5. in Z.	08:33
Bahn	Mannschaft	Ersatz	Verein
2	Werner, Moritz (2003) Ahl, Leonard (2003)		KG Essen
3	Greguric, Luka (2003) Kramer, Christoph (2003)	Groneberg, Sten (2003)	KT BW
4	Marks, Thorge (2004) Böttcher, Tobias (2004)		Kanu-Ring Ha
5	Eggers, Aaron (2003) Schmehl, Dennis (2003)	Reppenhorst, Luis (2003) Ott, Jan (2005)	CC Emsdetten
6	Rauen, Jasper (2003) Panzer, Matthias (2003)	Heister, Jonas (2004) Clasen, Felix (2003)	BW Rheidt
7	Borkowski, Jonas (2004) Geisen, Bennet (2003)	Konietzka, Moritz (2004)	Mülheimer KV
8	Hesse, Leif (2004) Winter, Lennart (2004)		KG Essen
9	Meiss, Nicolas (2003) Vöing, Jakob (2003)		DJK Ruhrwach

Qualifikation nach DKV Setzsystem ohne B-Finale



# Michael Tetmeyer

Sanitär - Heizung - Kälte - Klima - Lüftung

- Beratung
- Ausführung
- Planung
- Kundendienst

www.tetmeyer.de • tetmeyer@t-online.de

Hunsdorfer Weg 68 46569 Hünxe

(0 28 58) 60 79



111 21021 V3	Schüler A K2 500 m	Qualif.: 1.-2. in E. 3.-5. in Z.	08:36
Bahn	Mannschaft	Ersatz	Verein
2	Benschat, Simon (2004) Glosemeyer, Benedikt (2003)		KEL Datteln
3	Staufermann, Mathis (2004) Fuchs, Nils Lasse (2005)		KC Friedrich
4	Bartoldus, Florian (2004) Becker, Lukas (2003)		TC Sterkrade
5	Feyen, Joshua (2004) Nitz, Lukas (2004)		KG Essen
6	Sönnecken, Nico (2003) Richwien, Paul (2004)		Kanu-Ring Ha
7	Kocks, Simon (2004) Dreyer, Bennet (2003)		DJK Ruhrwach
8	Roß, Glen (2003) Everding, Paul (2004)		KG Essen
9	Looij, Lance (2003, Zweitplassers) Corne, Jansen (2003, Geuzen)		Niederland

Qualifikation nach DKV Setzsystem ohne B-Finale

80	11161 Z männl. Schüler AK12 K1 500 m	Qualif.: 1.-3. in E.	08:39
----	--------------------------------------	----------------------	-------

Qualifikation nach DKV Setzsystem

98	22021 Z Schülerinnen A K2 500 m	Qualif.: 1.-3. in E.	08:42
----	---------------------------------	----------------------	-------

Qualifikation nach DKV Setzsystem ohne B-Finale

109	11101 Z1 Herren Leistungsklasse K1 500 m	Qualif.: 1.-3. in EA. 4.-6. in EB.	08:45
-----	--	------------------------------------	-------

Qualifikation nach DKV Setzsystem

109	11101 Z2 Herren Leistungsklasse K1 500 m	Qualif.: 1.-3. in EA. 4.-6. in EB.	08:48
-----	--	------------------------------------	-------

Qualifikation nach DKV Setzsystem

109	11101 Z3 Herren Leistungsklasse K1 500 m	Qualif.: 1.-3. in EA. 4.-6. in EB.	08:51
-----	--	------------------------------------	-------

Qualifikation nach DKV Setzsystem

69	11042 Z Herren Junioren K1 1000 m	Qualif.: 1.-3. in E.	08:54
----	-----------------------------------	----------------------	-------

Qualifikation nach DKV Setzsystem

70	12042 Z Damen Junioren K1 1000 m	Qualif.: 1.-3. in E.	08:57
----	----------------------------------	----------------------	-------

Qualifikation nach DKV Setzsystem

# HASENKAMP

HANDWERK UND WELLNESS

[www.badoase.de](http://www.badoase.de)

- ☀ Jedes Bad ein echtes Meisterwerk!
- ☀ Außenwhirlpools und Saunen!
- ☀ Alles aus einer Hand zum Festpreis!
- ☀ Innovative Techniken und Handwerk mit Tradition!
- ☀ 24-Stunden Notdienst!

Modernste  
Bad-Architektur  
auf über  
**2.200 qm**  
Ausstellungs-  
fläche!

## BADAUSSTELLUNGEN BAD OASE HASENKAMP

Die Badmanufakturen in Bochum • Dortmund • Hattingen

Bad Oase Hasenkamp  
in der kreativ : werkstatt Bochum

Herner Str. 335–343  
44807 Bochum

☎ 0234-9041266

- ✓ Badgestaltung
- ✓ Wartung
- ✓ Alles aus einer Hand

Bad Oase Hasenkamp  
im INHOUSE Dortmund

Rosemeyerstraße 14  
44139 Dortmund

☎ 0231-58984978

- ✓ Montage
- ✓ 24-Std. Notdienst
- ✓ Festpreis

Bad Oase Hasenkamp im  
alten Handwerkerviertel

Krämersdorf 10  
45525 Hattingen

☎ 02324-6868699

- ✓ Qualität
- ✓ Service
- ✓ Termingarantie

75	11032 Z1	männl. Jugend	K1	1000 m Jugend-Cup	Qualif.: 1.-3. in EA. 4.-6. in EB.	09:00
----	----------	---------------	----	-------------------	------------------------------------	-------

Qualifikation nach DKV Setzsystem

75	11032 Z2	männl. Jugend	K1	1000 m Jugend-Cup	Qualif.: 1.-3. in EA. 4.-6. in EB.	09:03
----	----------	---------------	----	-------------------	------------------------------------	-------

Qualifikation nach DKV Setzsystem

75	11032 Z3	männl. Jugend	K1	1000 m Jugend-Cup	Qualif.: 1.-3. in EA. 4.-6. in EB.	09:06
----	----------	---------------	----	-------------------	------------------------------------	-------

Qualifikation nach DKV Setzsystem

24	11153 E	männl. Schülerspiele	AK11	K1	1000 m	09:15
----	---------	----------------------	------	----	--------	-------

Bahn	Mannschaft	Ersatz	Verein
1	Hammelsbruch, Ansgar (2006)		DJK Ruhrwach
2	Böttcher, Philipp (2006)		Kanu-Ring Ha
3	Binder, Moritz (2006)		DJK Ruhrwach
4	Nienhaus, Jasper (2006)		WSV Rheine
5	Ahl, Theodore (2006)		KG Essen
6	Kleffken, Fabian (2006)		CC Emsdetten
7	Trojca, Lion (2006)		Kanu-Ring Ha
8	Meiss, Michel (2006)		DJK Ruhrwach
9	Van Dooren, Bas (2006)		TKC Turnhout
10	Gooßen, Linus (2006)		Lind. Dahlh.
11	Schreiber, Leon (2006)		Kanu-Ring Ha
12	Ucar, Karim (2006)		Lind. Dahlh.
13	ten Haaf, Sebastian (2006)		Groninger KV
14	Höfer, Paul (2006)		KC Friedrich
15	van den Hövel, Lars (2006)		Lind. Dahlh.
16	Aßhoff, Tom (2006)		Kanu-Ring Ha
17	Brandenburg, Max (2006)		TC Sterkrade
18	Köpke, Jonas (2006)		KC Friedrich
19	Glasow, Finn (2006)		DJK Ruhrwach
20	Rother, Salomon (2006)		Kanu-Ring Ha
21	Warburton, Thomas (2006)		KG Essen
22	Reiß, Elias-Joell (2006)		RuWa Essen-D

25	11143 E	männl. Schülerspiele AK10	K1	1000 m	09:22
Bahn	Mannschaft		Ersatz		Verein
30	Hachenberger, Til (2007)				KG Essen
31	Drossart, Lukas (2007)				SG Holzheim
32	john, Laurin (2007)				RuWa Essen-D
33	Bitzer, Jonas (2007)				ESV-K
34	Keveloh, Ruven (2007)				Kanu-Ring Ha
35	Kleinblotekamp, Yannik (2007)				BS Duisburg
36	Fink, Philipp (2007)				Kanu-Ring Ha
37	Drodten, Alexander (2007)				RuWa Essen-D
38	Melis, Felix (2007)				RuWa Essen-D
39	Jürgens, Emil (2007)				WSV Rheine
40	Engeln, Linus (2007)				CC Emsdetten
41	John, Lennard (2007)				RuWa Essen-D
42	Meemann, Lukas (2007)				WSV Rheine
43	Schnell, Mats (2007)				KG Essen
44	Kuberek, Ben (2007)				WSV Rheine
45	Plastrotmann, Maik (2007)				CC Emsdetten
46	Koch, Fabian (2007)				ESV-K

26	11133 E	männl. Schülerspiele AK9	K1	1000 m	09:29
Bahn	Mannschaft		Ersatz		Verein
55	Rompf, Timeo (2008)				ESV-K
56	Hermanussen, Lasse (2007)				KC Limmer
57	Van Dooren, Jens (2008)				TKC Turnhout
58	Ahl, Gustav (2008)				KG Essen
59	Reineke, Leonard (2008)				KV 45 Herrin
60	Röttger, Justus (2008)				WSV Rheine

27	11123 E	männl. Schülerspiele AK8	K1	1000 m	09:29
Bahn	Mannschaft		Ersatz		Verein
65	Braun, Tim (2009)				ESV-K
66	Runde, Theo (2009)				Kanu-Ring Ha
67	Braun, Paul (2009)				ESV-K
68	Rübsam, Moritz (2009)				ESV-K
69	Lichterfeld, Tarek (2009)				RuWa Essen-D

28	11113 E	männl. Schülerspiele AK7	K1	1000 m	09:29
Bahn	Mannschaft		Ersatz		Verein
75	Wagner, Sami (2010)				ESV-K

29	12153 E	weibl. Schülerspiele AK11	K1	1000 m	09:36
Bahn	Mannschaft		Ersatz		Verein
80	Hermanussen, Finja (2006)				KC Limmer
81	Dirksen, Melina (2006)				ESV-K
82	John, Lia Sophie (2006)				RuWa Essen-D
83	Roussiekan, Sharon (2006)				WSV Rheintre
84	Röttger, Freya (2006)				WSV Rheine
85	Budimir, Karlotta (2006)				KC Limmer
86	Kleppen, Mia (2006)				WSV Rheintre
87	Limberg, Karla (2006)				TC Sterkrade
88	vandenToorn, Janna (2006)				Mülheimer KV
89	Hoffmeister, Hanna (2006)				DJK Ruhrwach
90	Sträßer, Florina (2006)				KSG Wupperta
91	Hambach, Christina (2006)				KG Essen

30	12143 E	weibl. Schülerspiele AK10	K1	1000 m	09:43
Bahn	Mannschaft		Ersatz		Verein
100	Liwowski, Lote Luise (2007)				KC Friedrich
101	Dennhardt, Anna (2005)				KG Essen
102	Plevin, Margot (2007)				KG Essen
103	Brinkmann, Hanna (2007)				Kanu-Ring Ha
104	Sits, Marleen (2007)				KG Essen
105	Stehling, Julia (2007)				KV 45 Herrin
106	Ruhland, Lynn (2007)				Kanu-Ring Ha
107	Schmischke, Rose (2007)				KG Essen
108	Sautmann, Mareike (2007)				Kanu-Ring Ha
109	Jürgens, Merethe (2007)				WSV Rheine
110	Jancar, Mila (2007)				KG Essen
111	Schneider, Jona (2007)				KC Friedrich
112	Loodts, Emma (2007)				TKC Turnhout
113	Reineke, Florine (2007)				KV 45 Herrin
114	Steuer, Svenja (2007)				KC Limmer

31	12133 E	weibl. Schülerspiele AK9	K1	1000 m	09:50
Bahn	Mannschaft		Ersatz		Verein
120	Glettenberg, Isabell (2008)				KG Essen
121	Schoenenberg, Finja (2008)				RuWa Essen-D
122	Leubner, Elina (2008)				RuWa Essen-D
123	Beckmann, Francis (2008)				CC Emsdetten

32	12123 E	weibl. Schülerspiele AK8	K1	1000 m	09:50
Bahn	Mannschaft		Ersatz		Verein
130	Glasow, Jette Marie (2009)				DJK Ruhrwach

33	12113 E	weibl. Schülerspiele AK7	K1	1000 m	09:50
----	---------	--------------------------	----	--------	-------



**Beratung · Planung · Realisierung**



**bauss**

**Fördertechnik GmbH**

**Krananlagen - Hebeteknik  
Transportlösungen**

**Wartung & Prüfung  
Umbau & Modernisierung  
Montage  
Verkauf**

**Tel.: 0208 / 78 23 60 - 10**

**Fax: 0208 / 78 23 60 - 14**

**[www.bauss-foerdertechnik.de](http://www.bauss-foerdertechnik.de)**

**Seit 1990  
individuelle Lösungen.**

34	51153 E	männl. Schülerspiele AK11	C1	1000 m	09:57
Bahn	Mannschaft		Ersatz		Verein
135	Gonzewski, Mika (2006)				KSG Wupperta
136	Escher, Niklas (2006)				KSG Wupperta

35	51143 E	männl. Schülerspiele AK10	C1	1000 m	09:57
----	---------	---------------------------	----	--------	-------

36	51133 E	männl. Schülerspiele AK9	C1	1000 m	09:57
Bahn	Mannschaft		Ersatz		Verein
140	Joest, Laurenz (2008)				KSG Wupperta
141	Faulstich, Emil (2008)				KSG Wupperta

37	51123 E	männl. Schülerspiele AK8	C1	1000 m	09:57
----	---------	--------------------------	----	--------	-------

38	51113 E	männl. Schülerspiele AK7	C1	1000 m	09:57
----	---------	--------------------------	----	--------	-------

105	12041 Z1	Damen Junioren	K1	500 m	Qualif.: 1.-3. in EA. 4.-6. in EB.	10:08
-----	----------	----------------	----	-------	------------------------------------	-------

Qualifikation nach DKV Setzsystem

105	12041 Z2	Damen Junioren	K1	500 m	Qualif.: 1.-3. in EA. 4.-6. in EB.	10:11
-----	----------	----------------	----	-------	------------------------------------	-------

Qualifikation nach DKV Setzsystem

105	12041 Z3	Damen Junioren	K1	500 m	Qualif.: 1.-3. in EA. 4.-6. in EB.	10:14
-----	----------	----------------	----	-------	------------------------------------	-------

Qualifikation nach DKV Setzsystem

115	21031 Z1	männl. Jugend	K2	500 m	Qualif.: 1.-3. in E.	10:17
-----	----------	---------------	----	-------	----------------------	-------

Qualifikation nach DKV Setzsystem ohne B-Finale

115	21031 Z2	männl. Jugend	K2	500 m	Qualif.: 1.-3. in E.	10:20
-----	----------	---------------	----	-------	----------------------	-------

Qualifikation nach DKV Setzsystem ohne B-Finale

115 21031 Z3	männl. Jugend K2	500 m	Qualif.: 1.-3. in E.	10:23
--------------	------------------	-------	----------------------	-------

Qualifikation nach DKV Setzsystem ohne B-Finale

85 12031 Z1	weibl. Jugend K1	500 m Jugend-Cup	Qualif.: 1.-3. in EA. 4.-6. in EB.	10:26
-------------	------------------	------------------	------------------------------------	-------

Qualifikation nach DKV Setzsystem

85 12031 Z2	weibl. Jugend K1	500 m Jugend-Cup	Qualif.: 1.-3. in EA. 4.-6. in EB.	10:29
-------------	------------------	------------------	------------------------------------	-------

Qualifikation nach DKV Setzsystem

85 12031 Z3	weibl. Jugend K1	500 m Jugend-Cup	Qualif.: 1.-3. in EA. 4.-6. in EB.	10:32
-------------	------------------	------------------	------------------------------------	-------

Qualifikation nach DKV Setzsystem

83 12021 Z1	Schülerinnen A K1	500 m	Qualif.: 1.-3. in EA. 4.-6. in EB.	10:35
-------------	-------------------	-------	------------------------------------	-------

Qualifikation nach DKV Setzsystem

83 12021 Z2	Schülerinnen A K1	500 m	Qualif.: 1.-3. in EA. 4.-6. in EB.	10:38
-------------	-------------------	-------	------------------------------------	-------

Qualifikation nach DKV Setzsystem

83 12021 Z3	Schülerinnen A K1	500 m	Qualif.: 1.-3. in EA. 4.-6. in EB.	10:41
-------------	-------------------	-------	------------------------------------	-------

Qualifikation nach DKV Setzsystem

111 21021 Z	Schüler A K2	500 m	Qualif.: 1.-3. in E.	10:44
-------------	--------------	-------	----------------------	-------

Qualifikation nach DKV Setzsystem ohne B-Finale

72 41011 E Schüler B K4 500 m			10:55
Bahn	Mannschaft	Ersatz	Verein
3	John, Lennard (2007) Reiß, Elias-Joell (2006) john, Laurin (2007) Melis, Felix (2007)	Drodten, Alexander (2007)	RuWa Essen-D
4	Dedy, Ole (2005) Gaertig, Jonas (2005) Haverkamp, Finn (2005) Warburton, Jack (2001)	Ahl, Theodore (2006)	KG Essen
5	Schulze, Jan Kai (2005) Rusch, Robin (2005) Stainer, Max (2006) Schimanski, Samuel (2007)	Quick, Colin Manuel (2005) Eichler, Silvio (2006) Gräwe, Jonas (2006) ( )	KSC Lünen
6	Glasow, Finn (2006) Hammelsbruch, Ansgar (2006) Meiss, Michel (2006) Binder, Moritz (2006)	Broda, Lukas (2006)	DJK Ruhrwach
7	Ott, Jan (2005) Körholz, Noah (2005) Koordt, Lennart (2005) Ternisen, Jens (2005)	Hoppe, Timo (2005)	CC Emsdetten
8	Wenning, Joost (2005) Kirmse, Marvin (2005) Heimann, Jan (2005) Brehmer, Friedrich (2005)	Trojca, Lion (2006) Fink, Philipp (2007)	Kanu-Ring Ha
9	Greiwe, Henning (2005) Nienhaus, Jasper (2006) Meemann, Lukas (2007) Jürgens, Emil (2007)	Kuberek, Ben (2007)	WSV Rheine

66 51032 E männl. Jugend C1 1000 m Jugend-Cup	11:00
---	-------

Qualifikation nach DKV Setzsystem ohne B-Finale

67 51102 E Herren Leistungsklasse C1 1000 m			11:05
Bahn	Mannschaft	Ersatz	Verein
4	Rosenthal, Timo (1998)		KCW Bochum
5	Bals, Leonard (1997)		KCW Bochum
6	Schröder, Linus (1996)		KSG Wupperta
7	Pickert, Nico (1998)		Lind. Dahlh.
8	Daetermann, Torben (1998)		KCW Bochum
9	Bootz, Christopher (1994)		KSG Wupperta

68 11102 EB Herren Leistungsklasse K1 1000 m	11:08
--	-------

Qualifikation nach DKV Setzsystem

68 11102 EA Herren Leistungsklasse K1 1000 m	11:10
--	-------

Qualifikation nach DKV Setzsystem

60	11042 EB	Herren Junioren	K1	1000 m	11:15
----	----------	-----------------	----	--------	-------

Qualifikation nach DKV Setzsystem

69	11042 EA	Herren Junioren	K1	1000 m	11:20
----	----------	-----------------	----	--------	-------

Qualifikation nach DKV Setzsystem

70	12042 EB	Damen Junioren	K1	1000 m	11:25
----	----------	----------------	----	--------	-------

Qualifikation nach DKV Setzsystem

70	12042 EA	Damen Junioren	K1	1000 m	11:30
----	----------	----------------	----	--------	-------

Qualifikation nach DKV Setzsystem

71	12102 E	Damen Leistungsklasse	K1	1000 m	11:35
----	---------	-----------------------	----	--------	-------

Qualifikation nach Setzsystem des Kanu-Regatta-Verein Baldeneysee e.V.

73	42011 E	Schülerinnen B	K4	500 m	11:45
----	---------	----------------	----	-------	-------

Bahn	Mannschaft	Ersatz	Verein
5	Weisemann, Lea (2005) Mikosch, Luisa (2005) Jaeschke, Laura (2005) Beckmann, Finja (2005)		CC Emsdetten
6	Middendorff, Rosalie (2005) Gerwin, Merle (2005) Bußmann, Pia (2005) Reckmann, Luna (2005)	Brinkmann, Hanna (2007) Zimmer, Mia (2005)	Kanu-Ring Ha
7	Kliche, Rieke (2005) Liwowski, Liv Grete (2005) Hülsdonk, Insa (2005) Florkowski, Mia (2005)		KC Friedrich
8	Steuer, Svenja (2007) Hermanussen, Finja (2006) Budimir, Karlotta (2006) Weist, Marie (2005)		KC Limmer
9	Rasmus, Merle (2005) Dennhardt, Anna (2005) Sander, Sophie (2005) Holtkamp, Ellen (2005)	Paßmann, Lilian (2005) Hambach, Christina (2006)	KG Essen

74	83221 E	alle AK mixed C8 500 m vereinsoffen (auss	11:50
Bahn	Mannschaft	Ersatz	Verein
5	NN, NN () NN, NN () NN, NN () NN, NN () NN, NN () NN, NN () NN, NN () NN, NN () NN, NN () NN, NN ()		KSG Wupperta
6	NN, NN () NN, NN () NN, NN () NN, NN () NN, NN () NN, NN () NN, NN () NN, NN () NN, NN () NN, NN ()		KSG Wupperta
7	NN, NN () NN, NN () NN, NN () NN, NN () NN, NN () NN, NN () NN, NN () NN, NN () NN, NN () NN, NN ()		KSG Wupperta
8	N., N. (1970) N., N. (1970) N., N. (1970) N., N. (1970) N., N. (1970) N., N. (1970) N., N. (1970) N., N. (1970) N., N. (1970) N., N. (1970)		KC Bochum
9	Voskuhl, Thomas (1970) Lohoff, Ralf (1967) Pleißmann, Eric (1997) Voskuhl, Luis (2000) Graebe, Lars (1973) Graebe, Fynn (2000) Kaebler, Thomas (1959) Trilling, Oliver (1977) Michel, Nicolas (1997)		KCW Bochum

75	11032 EB	männl. Jugend K1 1000 m Jugend-Cup	13:05
----	----------	------------------------------------	-------

Qualifikation nach DKV Setzsystem

75	11032 EA	männl. Jugend K1 1000 m Jugend-Cup	13:10
----	----------	------------------------------------	-------

Qualifikation nach DKV Setzsystem

76 51042 E Herren Junioren C1 1000 m				13:20
Bahn	Mannschaft	Ersatz	Verein	
3	Dirks, Christopher (2000)		KCW Bochum	
4	Wiedermann, Aaron (1999)		KVS Schwerte	
5	Droste, Alexander (2000)		KSG Wupperta	
6	Drees, Michel (1999)		Lind. Dahlh.	
7	Rüsing, Antonius (2000)		KCW Bochum	
8	Eller, Thorben (2000)		KSG Wupperta	
9	Ehlert, Casper (1999)		KSG Wupperta	

77 21042 E Herren Junioren K2 1000 m				13:25
Bahn	Mannschaft	Ersatz	Verein	
2	Vondracek, Torre (2000) Vondracek, Niclas (2000)	Tönjes, Simon (2001) Tempel, Paul (2001)	KRG Bremen	
3	Erbe, Lukas (2000) Karle, Alexej (2000)	Rafiei, Amir (2000)	RG Bad.- Wür	
4	Löffelhardt, Pascal (2000) Jost, Tomislav (2000)	Rafiei, Amir (2000)	RG Bad.- Wür	
5	Janssen, Sander (2000) Stalmans, Lennert (2000)		NWC Neerpelt	
6	von Döhren, Jonas (2000) Walter, Justus (2000)	Walter, Justus (2000) Kosche, Julian (1999)	KG Essen	
7	Nowak, Martin (1999) Jaworek, Luca (2000)	Huß, Nils (2000)	KSC Lünen	
8	ten Oever, Max (1999) Wijnen, Geert (1999)		TWV Hengelo	
9	Pfalzgraf, Maurus (1999) Bolzern, Linus (1999)		Schweiz	

78 41102 E Herren Leistungsklasse K4 1000 m vereins				13:30
Bahn	Mannschaft	Ersatz	Verein	
6	Schultz, Tobias-Pascal (1995) Illitz, Frederik (1996) Gries, Felix (1998) Kux, Fabian (1990)	Lettmann, Michel (1997) Mohajer, Benjamin-Shayan (1998) Wetzel, Bastian (1998) ( )	KG Essen	
7	Rendschmidt, Max (1993) Spenner, Kai (1990) Kux, Niklas (1990) Hoff, Max (1982)		KG Essen	
8	Flier, Albart (1995, Skonenvaarde) Bos, William (1998, Skonenvaarde) Nourdin, Kaai (1996, Geuzen) Hugo, Pos (1998, Geuzen)	Rippen, Pepijn (1998, Skonenvaarde)	Niederland	
9	Rübsam, Ernst (1988) Rübsam, Tamas (1979) Zahm, Norman (1981) Mielke, Gregor (1979)		ESV-K	

79 12161 E weibl. Schülerinnen AK12 K1 500 m				13:40

Qualifikation nach Setzsystem des Kanu-Regatta-Verein Baldeneysee e.V.

**100% Service**



-- Alles in einer Hand --

# **Bogner&Bogner GmbH**

- **Insolvenzmassenverwertung,**
- **Werkstatt- und Materiallagerankäufe,**
- **Großmaschinenhandel,**
- **Produktionsstättendemontage und**
- **Betriebskomplettaufkäufe**

**Ansprechpartner:**

**Herr Bogner Telefon mobil: +49 171 8304444**

**Frau Wendt Telefon mobil: +49 163 3931971**

**Bogner&Bogner GmbH**

**Wiehagen 26, 45472 Mülheim-Ruhr**

**containerdienst.bogner@arcor.de**

**100% Service**





80 11161 EB männl. Schüler AK12 K1 500 m	13:45
--	-------

Qualifikation nach DKV Setzsystem

80 11161 EA männl. Schüler AK12 K1 500 m	13:50
--	-------

Qualifikation nach DKV Setzsystem

81 51161 E männl. Schüler AK12 C1 500 m	13:55
---	-------

Bahn	Mannschaft	Ersatz	Verein
7	Möller, Marius (2005)		KSG Wupperta
8	Hellkötter, Silas (2005)		KSG Wupperta
9	Schrinkel, Yannik (2005)		KSG Wupperta

82 11021 EB Schüler A K1 500 m	14:00
--------------------------------	-------

Qualifikation nach DKV Setzsystem

82 11021 EA Schüler A K1 500 m	14:05
--------------------------------	-------

Qualifikation nach DKV Setzsystem

83 12021 EB Schülerinnen A K1 500 m	14:10
-------------------------------------	-------

Qualifikation nach DKV Setzsystem

83 12021 EA Schülerinnen A K1 500 m	14:15
-------------------------------------	-------

Qualifikation nach DKV Setzsystem

84 51021 E Schüler A C1 500 m	14:20
-------------------------------	-------

Qualifikation nach Setzsystem des Kanu-Regatta-Verein Baldeneysee e.V.

85 12031 EB weibl. Jugend K1 500 m Jugend-Cup	14:25
---	-------

Qualifikation nach DKV Setzsystem

85 12031 EA weibl. Jugend K1 500 m Jugend-Cup	14:30
---	-------

Qualifikation nach DKV Setzsystem

86	22041 E	Damen Junioren K2 500 m	14:35
----	---------	-------------------------	-------

Qualifikation nach Setzsystem des Kanu-Regatta-Verein Baldeneysee e.V.

87	12101 E	Damen Leistungsklasse K1 500 m	14:40
----	---------	--------------------------------	-------

Qualifikation nach DKV Setzsystem ohne B-Finale

88	61042 E	Herren Junioren C2 1000 m	14:45
----	---------	---------------------------	-------

Bahn	Mannschaft	Ersatz	Verein
8	Eller, Thorben (2000) Droste, Alexander (2000)		KSG Wupperta
9	Ehlert, Casper (1999) Schröder, Timo (2001)		KSG Wupperta

89	61102 E	Herren Leistungsklasse C2 1000 m	14:50
----	---------	----------------------------------	-------

Bahn	Mannschaft	Ersatz	Verein
9	Bootz, Christopher (1994) Schröder, Linus (1996)		KSG Wupperta

90	41042 E	Herren Junioren K4 1000 m	14:55
----	---------	---------------------------	-------

Bahn	Mannschaft	Ersatz	Verein
7	Erbe, Lukas (2000) Karle, Alexej (2000) Jost, Tomislav (2000) Löffelhardt, Pascal (2000)	Rafiei, Amir (2000)	RG Bad.- Wür
8	Janssen, Sander (2000) Verduyckt, Tom (2001) Stalmans, Lennert (2000) Jannis, Sander (2002)		NWC Neerpelt
9	Kosche, Julian (1999) Walter, Justus (2000) von Döhren, Jonas (2000) Nied, Niklas (2000)	Petri, Niklas (1999) Hardy, Philipp (1999)	KG Essen



**FUSSBODENBAU**

Selt 1989

**UWE BÄCKER**

• Teppich

• Parkett

• PVC

• Laminat

• Estrich

Ausbildungs- und Meisterbetrieb, HWK Düsseldorf

Bahnhofstraße 104 • 47137 DUISBURG



0203 / 43 50 60 • Fax: 0203 / 43 22 77

Mobil-Tel.: 0172/23 64 788 • E-Mail: [info@uwe-baecker.com](mailto:info@uwe-baecker.com)

[mΣi]

Michelitsch und Imkamp  
Steuerberatungsgesellschaft mbH

---

Mühlenweg 21 | 45289 Essen | Telefon (0201) 85 70 40  
[www.mundi-steuerberatung.de](http://www.mundi-steuerberatung.de) | [info@mundi-steuerberatung.de](mailto:info@mundi-steuerberatung.de)

91 21102 E Herren Leistungsklasse K2 1000 m			15:00
Bahn	Mannschaft	Ersatz	Verein
2	Kums, Baud (1997) Cox, Daan (1997)		NWC Neerpelt
3	Flier, Albart (1995) Bos, William (1998)		Skonenvaarde
4	Nourdin, Kaai (1996, Geuzen) Hugo, Pos (1998, Geuzen)	Rippen, Pepijn (1998, Skonenvaarde)	Niederland
5	Wölke, Daniel (1991) Wölke, Florian (1991)	Nigbur, Robin (1996)	KC Friedrich
6	Brandjes, Bram (1990) Siersma, Pier (1979)	Hazenoot, Barry (1991)	KV Viking
7	Summermatter, Andri (1994) Domeisen, Stefan (1992)		Schweiz
8	Mohajer, Benjamin-Shayan (1998) Wetzel, Bastian (1998)		KG Essen
9	Jasper, Hoogers (1986, Kv Frisia) Vaandrager, Lennard (1992, DKV Deventer)		Niederland

92 41032 E männl. Jugend K4 1000 m	15:05
------------------------------------	-------

Qualifikation nach Setzsystem des Kanu-Regatta-Verein Baldeneysee e.V.

93 52021 E Schülerinnen A C1 500 m			15:10
Bahn	Mannschaft	Ersatz	Verein
7	Schopp, Elisa (2004)		BS Duisburg
8	Schneider, Finja (2005)		BS Duisburg
9	Eichner, Paula (2003)		BS Duisburg

94 52031 E weibl. Jugend C1 500 m Jugend-Cup			15:11
Bahn	Mannschaft	Ersatz	Verein
4	Eller, Norea (2002)		KSG Wupperta
5	Miller, Maya (2001)		RB Karlsruh
6	Weber, Phyllis (2001)		Herdecker KC
7	Franz, Isabell (2002)		KC Potsdam
8	Neureuther, Lisa (2001)		RB Karlsruh
9	Zanin, Isabelle (2002)		KC Potsdam

95 52041 E Damen Junioren C1 500 m	15:12
------------------------------------	-------

96 52101 E Damen Leistungsklasse C1 500 m	15:13
---	-------

97 41021 E Schüler A K4 500 m			15:18
Bahn	Mannschaft	Ersatz	Verein
1	Lehnen, Gerrit (2004) Winter, Lennart (2004) Nitz, Lukas (2004) Feyen, Joshua (2004)	Seifert, Ben (2004) Hesse, Leif (2004)	KG Essen
2	Eggers, Aaron (2003) Reppenhorst, Luis (2003) Wolters, Max (2003) Schmehl, Dennis (2003)	Ott, Jan (2005) Ternisen, Jens (2005) Hoppe, Timo (2005) Körholz, Noah (2005)	CC Emsdetten
3	Looij, Lance (2003) NN, NN (2003) NN, NN (2003) NN, NN (2003)		Zwetplassers
4	Ahl, Leonard (2003) Werner, Moritz (2003) Roß, Glen (2003) Everding, Paul (2004)		KG Essen
5	Greguric, Luka (2003) Hilsheimer, Lennert (2003) Höninger, Nicola (2003) Kramer, Christoph (2003)	Groneberg, Sten (2003)	KT BW
6	Brinkmann, Markus (2004) Osterhoff, Pepe (2004) Marks, Thorge (2004) Böttcher, Tobias (2004)		Kanu-Ring Ha
7	Aßhoff, Ben (2003) Damberg, Till (2004) Richwien, Paul (2004) Sönnecken, Nico (2003)	Goebel, Jakob (2004)	Kanu-Ring Ha
8	Clasen, Felix (2003) Panzer, Matthias (2003) Rauen, Jasper (2003) Heister, Jonas (2004)		BW Rheidt
9	Osterkamp, Till (2004) Hammelsbruch, Gerwin (2003) Vöing, Jakob (2003) Dreyer, Bennet (2003)	Meiss, Nicolas (2003) Kocks, Simon (2004)	DJK Ruhrwach

98 22021 E Schülerinnen A K2 500 m			15:23
------------------------------------	--	--	-------

Qualifikation nach DKV Setzsystem ohne B-Finale

99 73021 E Schüler A mixed C4 500 m vereinsoffen			15:28
Bahn	Mannschaft	Ersatz	Verein
9	Joest, Leonard (2004) Hasenack, Moritz (2004) Raeder, Niels (2004) Korn, Leo (2004)	Eßer, Jan (2004) Hellkötter, Ben (2003) Korn, Lukas (2003) ( )	KSG Wupperta

100 51191 E Herren Senioren C1 500 m			15:30
Bahn	Mannschaft	Ersatz	Verein
8	Schnadt, Thomas (1970)		Herdecker KC
9	Kremer, Mathias (1979)		Lind. Dahlh.

101	11071 E	Herren Sen. A K1 500 m		15:33
Bahn	Mannschaft		Ersatz	Verein
8	Baum, Alexander (1980)			BW Rheidt
9	Mielke, Gregor (1979)			ESV-K

102	11081 E	Herren Sen. B K1 500 m		15:34
Bahn	Mannschaft		Ersatz	Verein
9	Hellendoorn, Chris (1972)			Skonenvaarde

103	11091 E	Herren Sen. C K1 500 m		15:35
Bahn	Mannschaft		Ersatz	Verein
7	Kaminski, Siegmund (1955)			FS 98 Dortmu
8	Stalmans, Bart (1962)			NWC Neerpelt
9	Stalmans, Peter (1966)			NWC Neerpelt

104	22031 E	weibl. Jugend K2 500 m		15:40
-----	---------	------------------------	--	-------

Qualifikation nach DKV Setzsystem ohne B-Finale

105	12041 EB	Damen Junioren K1 500 m		15:45
-----	----------	-------------------------	--	-------

Qualifikation nach DKV Setzsystem

105	12041 EA	Damen Junioren K1 500 m		15:50
-----	----------	-------------------------	--	-------

Qualifikation nach DKV Setzsystem

106	22101 E	Damen Leistungsklasse K2 500 m		15:55
Bahn	Mannschaft		Ersatz	Verein
5	Westra, Naomi (1997, KV Viking) Anouk, Brust (1996, Geuzen)	Vorsselman, Ruth (1997, Skonenvaarde)		Niederland
6	Vorsselman, Ruth (1997, Skonenvaarde) Van der Laan, Jitta (1993, EKV Beatrix)			Niederland
7	Schilde, Larissa (1997) Jost, Xenia (1998)	Friedt, Isabel (1993)		RG Bad.- Wür
8	Wolle, Svenja (1992) Meyer, Nele (1997)	Brüggemann, Pia (2000) Unterkötter, Jana (1999)		Kanu-Ring Ha
9	Widmer, Franziska (1997) Haudenschild, Livia (1994)			Schweiz

107	11041 EB	Herren Junioren K1 500 m		16:00
-----	----------	--------------------------	--	-------

Qualifikation nach DKV Setzsystem

107 11041 EA Herren Junioren K1 500 m	16:05
---------------------------------------	-------

Qualifikation nach DKV Setzsystem

108 51041 E Herren Junioren C1 500 m	16:10
--------------------------------------	-------

Bahn	Mannschaft	Ersatz	Verein
1	Eller, Thorben (2000)		KSG Wupperta
2	Wiedermann, Aaron (1999)		KVS Schwerte
3	Droste, Alexander (2000)		KSG Wupperta
4	Pohl, Oliver (2000)		KCW Bochum
5	Ehlert, Casper (1999)		KSG Wupperta
6	Rüsing, Antonius (2000)		KCW Bochum
7	Drees, Michel (1999)		Lind. Dahlh.
8	Dirks, Christopher (2000)		KCW Bochum
9	Grünendieck, Eike (1999)		KCW Bochum

109 11101 EB Herren Leistungsklasse K1 500 m	16:15
--	-------

Qualifikation nach DKV Setzsystem

109 11101 EA Herren Leistungsklasse K1 500 m	16:20
--	-------

Qualifikation nach DKV Setzsystem

110 51101 E Herren Leistungsklasse C1 500 m	16:25
---	-------

Bahn	Mannschaft	Ersatz	Verein
2	Pleißmann, Eric (1997)		KCW Bochum
3	Rosenthal, Timo (1998)		KCW Bochum
4	Schröder, Linus (1996)		KSG Wupperta
5	Pickert, Nico (1998)		Lind. Dahlh.
6	Zimmermann, Richard (1996)		Lind. Dahlh.
7	Bals, Leonard (1997)		KCW Bochum
8	Bootz, Christopher (1994)		KSG Wupperta
9	Daetermann, Torben (1998)		KCW Bochum

111 21021 E Schüler A K2 500 m	16:30
--------------------------------	-------

Qualifikation nach DKV Setzsystem ohne B-Finale

112 61021 E Schüler A C2 500 m vereinsoffen			16:35
Bahn	Mannschaft	Ersatz	Verein
6	Joest, Leonard (2004) Raeder, Niels (2004)		KSG Wupperta
7	Köszeghy, Leander (2003) Miller, Malte (2004)		KT BW
8	Korn, Lukas (2003) Eßer, Jan (2004)	Hellkötter, Ben (2003)	KSG Wupperta
9	Hasenack, Moritz (2004) Korn, Leo (2004)		KSG Wupperta

113 42021 E Schülerinnen A K4 500 m			16:40
Bahn	Mannschaft	Ersatz	Verein
4	Klassen, Angelina (2003) Ragwitz, Gesine (2003) Rübel, Jil (2003) Vorobyova, Xenia (2003)	Jost, Gabrijela (2004)	KT BW
5	Sauerland, Jordan Joy (2003) Finkbeiner, Katja (2003) Allendorf, Marie (2003) Keuper, Nina (2004)	Quick, Michele (2003)	KSC Lünen
6	Middendorff, Rosalie (2005) Glomb, Lena (2003) Jezella, Emilia (2004) Köller, Aylin (2004)	Reckmann, Luna (2005)	Kanu-Ring Ha
7	Ott, Pia (2003) Stall, Nina (2003) Pieper, Linda (2004) Weisemann, Lea (2005)	Jaeschke, Laura (2005) Mikosch, Luisa (2005) Beckmann, Finja (2005) ( )	CC Emsdetten
8	Gaertig, Karlotta (2004) Schmidt, Roisin (2003) Schube, Maili (2004) Küpper, Jana (2003)	Winter, Lill-Ann (2004)	KG Essen
9	Fink, Caroline (2004) Trojca, Fiona (2004) Runde, Kim (2004) Gerwin, Merle (2005)	Heywinkel, Lilly (2004) Bußmann, Pia (2005)	Kanu-Ring Ha

114 61031 E männl. Jugend C2 500 m vereinsoffen			16:45
Bahn	Mannschaft	Ersatz	Verein
6	Zöllner, Maximilian (2002) Wienand, Jannick (2002)	Pilatus, Henk (2002)	KSG Wupperta
7	Bechtold, Tim (2002) Varga, Vojta (2001)		RB Karlsruh
8	Bauschke, David (2002) Sieverding, Luke (2002)	Daetermann, Nils (2001)	KCW Bochum
9	Schröder, Timo (2001) Overath, Lasse (2002)		KSG Wupperta

115 21031 E männl. Jugend K2 500 m			16:50

Qualifikation nach DKV Setzsystem ohne B-Finale



116 42031 E weibl. Jugend K4 500 m			16:55
Bahn	Mannschaft	Ersatz	Verein
5	Marschall, Katja (2001) Coressel, Lara Luise (2002) Schnell, Sabrina (2002) Weber, Luisa (2001)	Weber, Sophia (2002) Zetzmann, Pauline (2001) Gashi, Alisa (2001) Ungemach, Victoria (2002)	RG Bad.- Wür
6	Ternisen, Lea (2002) Ofenhammer, Sarah (2001) Ott, Pia (2003) Stall, Nina (2003)		CC Emsdetten
7	Engels, Anna (2002) Nikolakopoulou, Anna (2001) Heister, Marie (2001) Waldau, Lara (2001)		BW Rheidt
8	Bülow, Vanessa (2001) Gerwin, Neele (2002) Meyer, Inga (2002) Potthoff, Louisa (2002)	Wollersen, Victoria (2001)	Kanu-Ring Ha
9	Dehn, Leonie (2001) Glamm, Wiebke (2002) John, Henrike (2001) Landt, Josefine (2001)		SC Neubrandb

117 42041 E Damen Junioren K4 500 m vereinsoffen			17:00
Bahn	Mannschaft	Ersatz	Verein
6	Kattenberg, Marit (1999, Skonenvaarde) Bos, Jennely (1999, Skonenvaarde) Vorsselman, Isa (2000, Skonenvaarde) Konijn, Selma (1999, KV Argonaute)	Siffels, Wies (2001, Zwetplassers) Femke, Jansen (2001, Geuzen)	Niederland
7	Hardy, Svenja (2001) Oehl, Lisa (1999) Laubenthal, Annika (2001) Zell, Pauline (2000)		KG Essen
8	Bülow, Saskia (2000) Unterkötter, Jana (1999) Kleine, Pia (2000) Brüggemann, Pia (2000)	Bülow, Vanessa (2001) Gerwin, Neele (2002) Meyer, Inga (2002) Potthoff, Louisa (2002)	Kanu-Ring Ha
9	Anthenien, Aline (1999) Breitenbach, Elisa (1999) Bühler, Ronja (1999) Müller, Hannah (2000)		Schweiz

118 42101 E Damen Leistungsklasse K4 500 m vereins			17:05
Bahn	Mannschaft	Ersatz	Verein
7	Schilde, Larissa (1997) Jost, Xenia (1998) Friedt, Isabel (1993) Speck, Anna-Marie (1999)	Zingraff, Noreen (2000)	RG Bad.- Wür
8	Vorsselman, Ruth (1997, Skonenvaarde) Van der Laan, Jitta (1993, EKV Beatrix) Anouk, Brust (1996, Geuzen) Westra, Naomi (1997, KV Viking)	Bos, Jennely (1999, Skonenvaarde)	Niederland
9	Schönrath, Hanna (1993) Wolle, Svenja (1992) Fritsch, Chiara (1994) Meyer, Nele (1997)	Brüggemann, Pia (2000) Bülow, Saskia (2000) Kleine, Pia (2000) Unterkötter, Jana (1999)	Kanu-Ring Ha

119 62021 E	Schülerinnen A C2 500 m vereinsoffen	17:10
Bahn Mannschaft	Ersatz	Verein
9	Eichner, Paula (2003) Schneider, Finja (2005)	BS Duisburg

120 62031 E	weibl. Jugend C2 500 m vereinsoffen	17:11
Bahn Mannschaft	Ersatz	Verein
8	Zanin, Isabelle (2002) Franz, Isabell (2002)	KC Potsdam
9	Selzer, Sophie (2002) Miller, Maya (2001)	Neureuther, Lisa (2001) RG Bad.- Wür

121 62041 E	Damen Junioren C2 500 m vereinsoffen	17:12
-------------	--------------------------------------	-------

122 62101 E	Damen Leistungsklasse C2 500 m vereins	17:13
-------------	--	-------



- **ROHRLEITUNGSBAU**
- **ANLAGENBAU**
- **KANALBAU**
- **TIEFBAU**
- **DURCHPRESSUNGEN**



**Weymann GmbH**  
**Zur Halbinsel 5 b**  
**45356 Essen**

**Telefon: 0201 / 43 88 7-0**  
**Telefax: 0201 / 43 88 7-22**

[Info@weymann-gmbh.de](mailto:Info@weymann-gmbh.de)  
[www.weymann-gmbh.de](http://www.weymann-gmbh.de)



Frühlingshafte  
Grüße.

Stadtwerkessen  
Wir sind Zuhause.



# Dabeisein ist einfach.



Wenn der Finanzpartner ein  
Teampartner ist und sich  
für große und kleine  
Sportler stark macht.

[sparkasse-essen.de](https://sparkasse-essen.de)

Wenn's um Geld geht  
 Sparkasse Essen